ANDHRA BHOOMI
HYDERABAD ANDHRA PRADESH
Phone Editorial—72127 Office Three Lines—72126
Reg. H. 309
Date = 25-4-70 = D.C
ఉదయం*
Largest Circulated Telugu Daily Published From The Capital

ఆంధ్రభూమి చందా రేట్లు

	శాశ్వత చందాదారు	పోస్టు ద్వారా	విదేశం ద్వారా
ఒక నెలకు	3-75	4-35	4-90
మూడు నెలలకు	11-00	13-00	14-50
అర్ధ సంవత్సరానికి	21-50	25-50	28-50
సంవత్సరానికి	42-00	50-00	56-00

వివరాలకు: సర్క్యులేషన్ మేనేజర్, "ఆంధ్రభూమి" సికింద్రాబాద్, (తం.ప్ర.)

ఆంధ్రభూమి

ఎడిటర్ : గోరాశాస్త్రి

పెండ్లిండ సీజన్‌కు కొత్తగా వచ్చినవి
బనారస్ చీరెలు
అందమైన ఆకర్షణీయమైన రంగులు డిజైనులో గలవి
బనారస్ శారీ షో రూమ్
లిబర్టీరోడ్, హిమాయత్‌నగర్, హైదరాబాద్ 29
ఫోన్ 37603
మహమ్మద్ యాకూబ్ అండ్ సన్స్‌వారి
దాంతి బనారస్

సంపుటి : 10 సంచిక 201 * సికిందరాబాద్ 25—4—1970 శనివారం * 6 పేజీలు : 12 పైసలు

ప్రజలు అంగీకరిస్తే ఉపరాష్ట్ర ప్రతిపత్తి సూచన సమ్మతమే

తెలంగాణ సమస్యపై ప్రజాసమితి అధ్యక్షుడు చెన్నారెడ్డి ప్రకటన

హైదరాబాద్, ఏప్రిల్ 24 (పి. టి. ఐ)

ప్రజలలో అధిక సంఖ్యాకులు కనక అంగీకరిస్తే తెలంగాణకు ఉపరాష్ట్ర ప్రతిపత్తి కల్పించాలనే సూచనను ప్రజాసమితి సమ్మతిస్తుందని సమితి అధ్యక్షుడు డాక్టర్ యం. చెన్నారెడ్డి నేడు ఇక్కడ ప్రకటించారు.

నేడు ఇక్కడ పత్రికా విలేకరులతో మాటాడుతూ ఆయన పైవిధంగా తెలిపారు

తెలంగాణా సమస్య పరిష్కారానికి కేంద్రమే ఆ సూచన చేసినదా అనే విషయాన్ని ఖండించడానికి కానీ, ధృవీకరించడానికి కానీ ఆయన నిరాకరించారు

ప్రజాసమితి అధ్యక్షుడు నేడు మూడు రోజులుగా జరుగుతున్న పంతులవారి నిరాహార దీక్షల కార్యక్రమంలో భాగంగా నేడుఆయిన నిరాహారదీక్షలో పాల్గొన్నారు

తెలంగాణా సమస్య పరిష్కారి విషయంలో ఏదో ఒక అంగీకారానికి రావలసినదిగా సీనియర్ శాసనసభ్యులు, మంత్రులతో పాటు పలువురు ప్రముఖులు అనునిత్యమూ తమవద్దకువచ్చి కోరుతున్నారని ఆయన విలేకరులకు చెప్పారు. ఆంధ్ర ప్రదేశ్ కాంగ్రెస్ కమిటీ మాజీ అధ్యక్షులు [illegible] కార్మికమంత్రి శ్రీ సంజీవరెడ్డి కూడా ఆ విధంగా వచ్చి కోరినవారిలో ఉన్నారు. ముఖ్యమంత్రి ప్రతినిధులుగా తానువచ్చి కూర్చొనుడుతున్నట్టుకూడా వారు చెప్పారు. తెలంగాణాకు ఉపరాష్ట్ర ప్రతిపత్తి కల్పనతో పాటు తమ సమస్యా పరిష్కారానికి వారు పలుసూచనలు చేసారని ప్రజాసమితి అధ్యక్షుడు డాక్టర్ చెన్నారెడ్డి వివరించారు

అయితే తాము ప్రతినిధినీ పంపలేదని ముఖ్యమంత్రి ఖండించారు. అందువల్ల బాధ్యతగల పాయకు డెవరైనా సూచి నేరిప్ప తాము ఆ ప్రతిపాదనను గణనలోకి తీసుకోనని ఆయన అన్నారు

ఏదో ఒక విధమైన పరిష్కారి మార్గాన్ని ఆశ్రయించు ఉపరాష్ట్ర ప్రతిపత్తికాని అంగీకరించవలసినదిగా తిరు (చెన్నారెడ్డి)కు నచ్చచెప్పవలసినదని ప్రత్యేక రాష్ట్రవాది. తెలంగాణా పక్షపాతంగల పత్రికలూ అయిన శ్రీ టి. ఆంజయ్యకు కార్మిక మంత్రి శ్రీ సంజీవరెడ్డి బహిరంగంగానే కోరారని కూడా చెన్నారెడ్డి చెప్పారు. అయితే తెలంగాణాపట్ల కేంద్ర, రాష్ట్ర ప్రభుత్వాలు వ్యవహరిస్తున్న తీరుకారణమై ప్రత్యేక రాష్ట్రం ఏర్పాటు ఖాయమైనట్టు తెలుస్తున్నదనీ, ఇక ఆ ఏర్పాటు ఎప్పుడో అనేదే తేలవలసి ఉన్నదనీ ఆయన అన్నారు.

నేటి మూడవరోజు ఉద్యమ సందర్భంగా నగరంలో మొత్తం పన్నెండుకుపైగా కేంద్రాలలో సుమారు 350 మంది తెలంగాణ ప్రజాసమితి కార్యకర్తలు నిరాహారదీక్ష జరిపారు.

శాసన సభ్యుడూ తెలంగాణా ప్రజాసమితి హైదరాబాద్ జిల్లా శాఖ అధ్యక్షుడూ అయిన శ్రీ మామిడి రావు, ప్రజాసమితి ఉపాధ్యక్షుడు శ్రీ [illegible] మోహన్ ప్రభృతులు కూడా డాక్టర్ చెన్నారెడ్డితో పాటు నేటి నిరాహారదీక్షలో పాల్గొన్నారు

హైదరాబాద్ జిల్లాలో నిరాహారదీక్ష శిబిరాలను తొలగించడం, కార్మికులపట్ల దురుసుగా ప్రవర్తించడం వంటి చర్యలకు పోలీస్ అధికారులు పాల్పడుతున్నారని శ్రీ మామిడి రావు ఖండించారు.

ప్రజలు జరుపుతున్న ప్రజా స్వామ్య పోరాటాన్ని నక్సలైట్ ఉద్యమం కంటే ఘోరమైనదిగా ప్రభుత్వం భావిస్తున్నదని చెన్నారెడ్డి విమర్శించినట్టు యు.ఎన్.ఐ. విలేకరి వ్రాస్తున్నారు.

విద్యార్థుల విషయంలో ప్రజాసమితి పట్టించుకోవడం లేదనే భావం విద్యార్థి వర్గాలలో ఉన్నదనీ, అది సరికాదనీ కేసులలో చిక్కుకున్న విద్యార్థుల తరిపున వాదించడానికి న్యాయవాదులను పెట్టాలని ఆయన చెప్పారు. అయితే అరెస్టయిన విద్యార్థులను జామీనుపై విడుదల చేయించడం విధులుకేతొంతి ఆలస్య మవుతున్నది అంతి మాత్రంచేత విద్యార్థుల పంతి పట్టించుకోవడం లేదనడం సరికాదని ఆయన వివరించారు

విద్యార్థులకు నష్టం లేకుండా చూసే నిమిత్తం ప్రత్యేక రాష్ట్రం ఏర్పడిన తరువాత తగు విధంగా నిబంధనలు రచించ వలసనికూడా ఆయన చెప్పారు.

వరంగల్

కొందరు విద్యార్థులు, విద్యార్థినులతో సహా మొత్తం 61 మంది నేడు నగరంలో పంతులవారి నిరాహార దీక్షలో పాల్గొన్నారని పి.టి.ఐ. విలేకరి తెలియచేశారు.

ఉపముఖ్యమంత్రి శ్రీ కె. వి. నరసింగరావు విప్పపాయంతం దక్కన్ క్రానికల్ - ఆంధ్రభూమి ప్రెస్‌లో బాకుంతయారీ విభాగానికి ప్రారంభోత్సవం చేసినప్పటి దృశ్యం

పరీక్షల సమయంలో టీచర్లపై దాడులు

నష్టపరిహారం విషయంలో పోలీసులతో చర్చించనున్నట్టు కేంద్రమంత్రి ప్రకటన

న్యూఢిల్లీ, ఏప్రిల్ 24 (పి.టి ఐ)

పరీక్ష హాళ్ళలోను బయట విద్యార్థులు ఉపాధ్యాయులపైన పరీక్షా నిర్వాహకులపైన దాడులు చేస్తుండటం వల్ల ఉత్పన్నమవుతున్న తీవ్ర సమస్యను తాము రాష్ట్రాల విద్యామంత్రులతో చర్చించనున్నామని. ఇట్టి దాడులలో తీవ్రంగా గాయపడే లేక మరణించే వారికి ఎట్టి నష్టపరిహారాన్ని ఇవ్వాలో ఆలోచిస్తామని నేడు లోక్ సభలో కేంద్ర విద్యామంత్రి డాక్టర్ వి. కె. ఆర్. వి. రావు తెలిపారు

ఒక ప్రశ్నకు సమాధానమిస్తూ ప్రశ్నపై శ్రీ ప్రకాశ్ వీర్ శాస్త్రి (ఇండి) డాక్టర్ సుశీలా నాయర్ (ప్రతిపక్ష కాంగ్రెస్) చేసిన అనుబంధ ప్రశ్నలకు డాక్టర్ రావు సమాధానమిస్తూ ఉపాధ్యాయులపై ఈవిధంగా దాడులు జరుగుతుండటంవల్ల ఉత్పన్నమయ్యే ప్రమాదాన్ని గురించి పార్లమెంటులోని వివిధ పక్షాల సభ్యులతో తాను చర్చించనున్నట్టు చెప్పారు.

పలువురు సభ్యులు విద్యార్థులు జరుపుతున్న దౌర్జన్యాలను పరీక్షలలో కాపీలు కొట్టడానికి అనుసరిస్తున్న పద్ధతులను వివరించారు.

ఆచార్యక్రిపలానీ (ఇండి) మరికొందరు సభ్యులు ప్రస్తుత పరీక్షా విధానాన్ని తక్షణమే సంస్కరించాలని కోరారు.

తరచుగా జరుగుతున్న దాడులవల్ల అధ్యాపకవర్గం కాలాశలను పడుతున్నదని మధ్యప్రదేశ్ ఉత్తరప్రదేశ్ ప్రభుత్వాలు పరీక్షల నిర్వాహకులను పోలీస్ రక్షణను ఇస్తున్నాయని కేంద్ర విద్యామంత్రి డాక్టర్ రావు అన్నారు.

పరీక్షల పర్యవేక్షణ బాధ్యతను

(మిగతా 6వ పేజీలో)

సింథటిక్ డ్రగ్స్ కార్మికుల సమ్మె. నేడో రేపో పరిష్కారం

కేంద్రమంత్రి త్రిగుణసేన హామీ

న్యూఢిల్లీ, ఏప్రిల్ 24 (యుఎన్ఐ)

హైదరాబాద్‌లోని సింథటిక్ డ్రగ్స్ ఫ్యాక్టరీ ఉద్యోగుల సమ్మె విషయం పరిశీలించి ఒకటి రెండు రోజులలో పరిష్కరిస్తామని కేంద్ర రసాయనిక శాఖామంత్రి డాక్టర్ త్రిగుణసేన్ నేడు హామీ ఇచ్చారు.

అధికారి కాంగ్రెస్ పార్లమెంటరీ పార్టీ సమావేశంలో నేడు ఈ విషయం తర్కానికి వచ్చినప్పుడు ఆయన పైవిధంగా హామీ ఇచ్చారు

తెలంగాణానుండి ఎన్నికైన పార్లమెంటు సభ్యుల కోర్కెపై ఈవిషయం చర్చ జరిగినది

ప్రభుత్వరంగంలో నెలకొల్పిన సింథటిక్ డ్రగ్స్ ఫ్యాక్టరీలో మూడు వేల మంది కార్మికులు ఉద్యోగులు 45 రోజులుగా ఆరు వేతనాలకై సమ్మె చేస్తున్నారు. ఈసమ్మె వలితంగా ఇంతవరకు 70 లక్షలరూపాయలనష్టంవాటిల్లినదని అంచనా వేయబడింది

కార్మికులు రాజీపరిష్కారాన్నికోరుతున్నారనీ, ఈ వివాదాన్ని త్వరగా పరిష్కరించవలసిందిగా రాష్ట్ర ప్రధాని చండీరాణాగారి నేతృత్వంలో ఎమ్మెల్యేలు నిరాహారదీక్ష చేస్తానని తెలంగాణా నుండి ఎన్నికైన పార్లమెంటు సభ్యుడు శ్రీ జి. వెంకటస్వామి హెచ్చరించడంతో ప్రధాని ఇందిరా గాంధీకి ఆగ్రహం కలిగింది.

తాను ఇటువంటి బెదరింపులకుగానీ, నిరాహార దీక్షలకుగానీ లొంగేది లేదని శ్రీమతి ఇందిరాగాంధీ ప్రకటించారు

సింథటిక్ డ్రగ్స్ ఫ్యాక్టరీ కార్మిక సంఘానికి శ్రీ వెంకట స్వామి అధ్యక్షులు

సింథటిక్ డ్రగ్స్ ఫ్యాక్టరీ సమీపంలోనే ప్రభుత్వరంగంలో నెలకొల్పిన ఫ్యాక్టరీలు మరికొన్ని ఉన్నాయనీ, ఈఫ్యాక్టరీల కార్మికులతో సమానమైన వేతనయినా సింథటిక్ డ్రగ్స్ కార్మికులకు ఇవ్వడం లేదని కార్మికుల న్యాయమైన కోర్కెలను సమ్మతించకుండా మేనేజ్ మెంటు మొండికేసి అవలంబిస్తున్నదని శ్రీ వెంకటస్వామి అన్నారు

వేతనంలో ఏ మొత్తంగా కొంతా తాత్కాలికంగా 30 రూపాయలయినా పెంచాలనీ కార్మిక సంఘం కోరిందనీ 25 రూపాయలు పెంచడానికి మేనేజ్ మెంటు సిద్ధంగా ఉన్నదనీ ఇటూ అటూ గా సమన్యాయంగా 27 రూపాయల 50 పైసలకు రాజీ పరిష్కారం కుదుర్చుకోవచ్చని శ్రీ వెంకటస్వామి అన్నారు.

తెలంగాణాలో ఉన్నందుకని ఈపరిశ్రమలోని కార్మికులకు అన్యాయం చేయడం భావ్యంకాదని శ్రీ జి ఎస్. మేల్కోటే అన్నారు.

కేంద్ర కార్మికశాఖ సహాయ మంత్రి శ్రీ భగత్ జీ ఆజాదీ జోక్యంచేసుకొని కార్మికులకోర్కె న్యాయమైనదే కాబట్టి మేనేజ్ మెంటు అంగీకరించడం అవసరమని అన్నారు

టర్కీలో తిరిగి భూకంపం

ఇస్తాంబుల్, ఏప్రిల్ 24 (పి.టి.ఐ)

టర్కీ పశ్చిమ ప్రాంతంలో నిన్న తిరిగి భూమి కంపించింది.

ఈ భూకంపంలో ప్రాణనష్టం జరిగిన వివరాలు తెలియలేదు. అయితే 43 మందికి గాయాలు తగిలాయి.

గత మార్చి నెలలో గెడ్డే ప్రాంతంలో తీవ్రంగా భూమి కంపించింది. ఇప్పుడు గెడ్డే [illegible] ప్రాంతంలో సంభవించిన భూకంపంలో [illegible] వందలమంది గృహాలు, మూడు మసీదులు ధ్వంసమయ్యాయి

5 వేల మంది నివసించే పెలెక్‌డే గ్రామం తీవ్రవస్థానికి గురయినట్టు అధికారులు తెలియజేశారు. ఈ గ్రామం డెమిర్సీకి ఆగ్నేయంగా ఉన్నది.

జ్యోతిబాసు హత్యా ప్రయత్నం కేసులో ఐదుగురి అరెస్టు

న్యూఢిల్లీ, ఏప్రిల్ 24 (పి టి ఐ)

హాట్నా రైలు స్టేషన్‌లో బెంగాల్ మాజీ ఉపముఖ్యమంత్రి శ్రీ జ్యోతిబాసుపై తుపాకి కాల్పులు జరిగింది ఆయనను హత్య చేయడానికి యత్నించిన కేసులో అనుమానంపై ఇంతవరకు ఐదుగురిని అరెస్టు చేసారని కేంద్ర హోంమంత్రి యశ్వంత్ రావ్ చవాన్ నేడు లోక్ సభలో శ్రీ వై. ఎస్. ఖుష్వా అడిగిన ప్రశ్నకు సమాధానమిచ్చారు.

జ్యోతిబాసు కారును ఆపిన ప్రదర్శకులపై బాష్పవాయు ప్రయోగం

కలకత్తా, ఏప్రిల్ 24 (పి టి.ఐ)

హౌరాలోని బాగ్నాన్ సచివాలయ సమీపంలో జెండాలు ప్రదర్శిస్తూ మార్చ్‌ను జరుపుతుండు శ్రీ జ్యోతిబాసు కారును అటకాయించిన కొందరు ప్రదర్శకులను చెదరగొట్టడానికి పోలీసులు రెండు రౌండ్లు బాష్పవాయి గోళాలు ప్రయోగించారు.

నాల్గవ ప్రణాళిక ముసాయిదా మార్పు

న్యూఢిల్లీ, ఏప్రిల్ 24 (పి.టి ఐ)

జాతీయ అభివృద్ధి మండలి ఆమోదించిన పెట్టుబడి కార్యక్రమాలను దృష్టిలో పెట్టుకుని నాల్గవ ప్రణాళిక ముసాయిదా ఆధ్యాయాలను [illegible] నిమ్నమై ఉన్నది

1969-70 వ సంవత్సరంలో ప్రణాళిక సంఘ ప్రధాన కార్యక్రమాలకు సంబంధించిన నివేదికలో పై విషయం తెలియచేసారు. ఆ నివేదికను నేడు పార్లమెంటుకు సమర్పించారు.

హిందుస్తాన్ నౌకా నిర్మాణ కర్మాగారం విస్తరణకు పథకం

హైదరాబాదు, ఏప్రిల్ 24 (యు. ఎన్. ఐ.)

రూ. 7 కోట్ల 60 లక్షల వ్యయంతో విశాఖపట్టణంలోని హిందుస్తాన్ నౌకా నిర్మాణ కర్మాగారాన్ని పరిమాణంగా అభివృద్ధిపరచే పథకం ఒకదానిని కేంద్ర ప్రభుత్వం ఆమోదించింది

ఈ పథకంలో భాగంగా అరకోటి 20 లక్షల వ్యయంతో నౌకా నిర్మాణ విభాగాన్ని, దాని అనుబంధ శిక్షణ విభాగాన్ని విస్తరించుతారు.

వాల్టన్ పంచవర్ష ప్రణాళిక కాలంలో ఈ నౌకా నిర్మాణ కర్మాగారంలో 21 భారీ నౌకలను నిర్మించుతారు. ఈ భారీ నౌకలు కాక విశాఖపట్టణం పోర్టు ట్రస్టుకు [illegible] గ్రాబ్ డ్రెడర్లు [illegible] చిన్నతరహా నౌకలను ఈ కర్మాగారం నిర్మించుతుంది.

ప్రస్తుతం ఈ పథకమార్గాలలో కాలంకు మూడు నౌకలను నిర్మించుతున్నారు వాల్టన్ పంచవర్ష ప్రణాళిక పూర్తయ్యేనాటికి మొత్తం ఆరు నౌకలను ప్రతి దీనిలో తయారవుతాయి. నౌకల నిర్మాణం పూర్తితోపాటు భారీ నౌకలు మరమ్మతులు కూడా దీనిలో చేయబడుతాయి.

1941లో ఈ నౌకా నిర్మాణ కర్మాగారాన్ని ఏర్పాటుచేసినప్పటినుండి ఇప్పటి వరకు 52 నౌకలకు నిర్మాణం దీనిని నిర్మించారు మరో మూడు నౌకల నిర్మాణం పూర్తికి వస్తున్నది. మరో ఇటీ నిర్మాణపు తుది దశలలో వున్నది.

కొద్ది నెలలలో కాలంలోపల 8 లక్షల వ్యయంతో నిర్మిస్తున్న కొత్త డ్రైడాక్ త్వరలో తయారవుతుంది. ముందు అన్నిటికంటే పెద్ద, చిన్న నౌకలు మరమ్మతు ఇక్కడ సౌకర్యమవుతుంది.

హిందుస్తాన్ నౌకా నిర్మాణ కర్మాగారానికి భారతీయ షిప్పింగ్ కార్పొరేషన్ ప్రధానమైన తాదారు 1861 నుండి ఇదివరకు నిర్మించిన 21 నౌకలలో 18 నౌకలను ఇది కొన్నది

ఈ నౌకా నిర్మాణ సంస్థ నౌకాదళానికి సంబంధించిన శిక్షణ ఇచ్చే డిపార్టుమెంటు నౌకలను కూడా నిర్మిస్తుంది.

కాంబోడియాలో కీలక పట్టణం గెరిల్లాల కైవసం

నామ్‌పెన్, ఏప్రిల్ 24 (రాయిటర్)

కీలక రాష్ట్రమైన టోనియో రాష్ట్రం పరిధిలోని పట్టణమైన అంగ్ లువ్‌పట్టణాన్ని "విముక్తి పోరాటవాదులు" అని పిలవబడే కమ్యూనిస్టు బలాలు నిన్న దాడిజరిపి ఆక్రమించాయి

కాంబోడియా రాజధానికి నాలుగు కిలోమీటర్ల దక్షిణంగా 40 మైళ్ళ దూరంలో ఈపట్టణం ఉన్నది.

బెంగాల్‌లో త్వరలో మరో కాంగ్రెస్ పార్టీ అవతరణ

కలకత్తా, ఏప్రిల్ 24 (యు.ఎన్.ఐ)

పశ్చిమ బెంగాల్ లో మరో కాంగ్రెస్ పార్టీ అవతరించనున్నది.

మార్క్సిస్ట్ కమ్యూనిస్ట్ పార్టీతో రహస్య సంబంధాలు పెట్టుకున్నారనే ఆరోపణపై బంగా కాంగ్రెస్ నుండి బహిష్కరించబడిన పార్టీ ఉపాధ్యక్షుడు శ్రీ సుకుమార్ రాయ్ కాంగ్రెస్ పార్టీ ఏర్పడనున్నది.

మార్క్సిస్ట్ పార్టీ కాంగ్రెస్ పార్టీ సంయుక్తంగా ఏర్పాటుకు తమ పార్టీ యత్నిస్తుందని శ్రీ సుకుమార్ రాయ్ చెప్పారు.

కొన్ని జిల్లాలలో ఇప్పటికే సభ్యత్వ సంఘాలు ఏర్పడినట్టు ఆయన చెప్పారు.

"ఆంధ్రభూమి", "దక్కన్ క్రానికల్" పత్రికల ప్రెస్‌లో బ్లాకులవిభాగానికి ప్రారంభోత్సవం

ఉభయ పత్రికల అభివృద్ధికై జె. వి. శుభాకాంక్షలు

(ఆంధ్రభూమి పత్రినిధి)

హైదరాబాద్, ఏప్రిల్ 24

లక్ష రూపాయల వ్యయంతో దక్కన్ క్రానికల్ కార్యాలయంలో ఏర్పాటు చేసిన బ్లాకుల తయారీ విభాగానికి రాష్ట్ర ఉపముఖ్యమంత్రి శ్రీ జె. వి. నరసింగరావు నేడు ప్రారంభోత్సవం చేశారు.

క్రానికల్ సంస్థ గత 34 సంవత్సరాలలో క్రమానుగతంగా సాధిస్తున్న అభివృద్ధిని ఆయన ప్రశంసించారు.

క్రానికల్, ఆంధ్రభూమి పత్రికా యజమానుల నిరంతర కార్యదీక్ష వీరిని అభివృద్ధి పథాలన్నిటిపట్టుదల రూపాయలకు 15 లక్షల విలువచేసే మరో రోటరీ యూనిట్ కొల్పు సంకల్పించడం జిల్లాలకు పత్రికలు తీసుకొని వెళ్ళడానికి స్వయంగా మోటార్ శకటాన్ని నేటినుండి ఏర్పాటు చేయడం వంటి పనులు ఈపత్రికలను త్వరలో అభివృద్ధి శిఖరాలను అందుకొనేలా చేయగలవన్న విశ్వాసాన్ని ఉపముఖ్యమంత్రి వ్యక్తం చేశారు.

అభివృద్ధి చెందుతున్న దేశ ఆర్థిక వ్యవస్థలో వార్తాపత్రికలు నిర్వహించుతున్న మౌలికమైన పాత్రను వివరిస్తూ క్రానికల్ ఆంధ్రభూమి ప్రజాభిమానాన్ని ఇంకామారిగొనాలని ఆయన కాంక్షించారు.

క్రానికల్, భూమి రాష్ట్రమంతటా పత్రికలుగా అభివృద్ధి చెందాలని, రాష్ట్రంలోని అన్నిప్రాంతాలకు చేరాలని పూర్వ హైదరాబాద్ సంస్థానంలోని భాగాలుగా ఉన్న కర్నాటక, మహారాష్ట్రాలలో కూడా ఈ పత్రికలు పర్యాటకులకు పెంచుకొనవలసిన శ్రీ జె. వి. నరసింగరావు సూచించారు. ఈ పత్రికా నిర్వాహకులు సమష్టి కుటుంబంగా ఆదర్శవంతంగా వ్యవహరిస్తున్నందుకు వారిని అభినందించారు.

క్రానికల్ మేనేజింగ్ ఎడిటర్ శ్రీ కె. ఆర్. పట్టాభిరామ్ తొలుత ఉపముఖ్యమంత్రికి స్వాగతం పలికారు పత్రికల అభివృద్ధి చెందుతున్నదని వివరించారు. క్రానికల్ ఆంధ్రభూమి ఏర్పాటు చేసిన అంటే పెట్టుకొనకుండా నిష్పాక్షికంగా వార్తలను ప్రజలకు అందించుచున్నాయన్నారు.

జనరల్ మేనేజర్ శ్రీ కె ఆర్. విష్ణు క్రానికల్ ఆంధ్రభూమి పత్రికలు చేస్తున్న సేవను ఉపముఖ్యమంత్రి అనుపమ సహకారాలను ఈ పత్రికల యాజమాన్యానికి అందించుచుండటాన్ని ప్రస్తావించారు. బ్లాక్ తయారీ విభాగాన్ని నెలకొల్పడం వల్ల ఈ పత్రికలు అభివృద్ధిపథంలో మరో అడుగు ముందుకు వేస్తాయన్నారు.

ఆంధ్రభూమి సంపాదకులు శ్రీ గోరాశాస్త్రి ప్రసంగిస్తూ బ్లాక్ తయారీ విభాగం ఏర్పాటు క్రానికల్ ఆంధ్రభూమి పత్రికలకు

(మిగతా 6వ పేజీలో)

హిందీకి మద్రాస్ మంత్రి వ్యతిరేకత

(ఆంధ్రభూమి ప్రతినిధి)

హైదరాబాద్ ఏప్రిల్ 24

హిందీకి అధికారభాష ప్రతిపత్తి కల్పించడానికి తమ రాష్ట్రం ఎప్పటికీ అంగీకరించదని తమిళనాడు పరిశ్రమల మంత్రి శ్రీ ఎస్. మాధవన్ ఇక్కడ ప్రకటించారు.

పేకమిషన్ సిఫారసుల ఆధారంగా తాత్కాలికసహాయం

న్యూఢిల్లీ, ఏప్రిల్ 24 (పి.టి.ఐ)

కేంద్రప్రభుత్వ ఉద్యోగులకు తాత్కాలిక సహాయం మంజూరు సమస్యపట్ల కేంద్ర ప్రభుత్వానికి పానుభూతి కలదనీ, పే మూడవ పేకమిషన్ సూచించిన పద్ధతిలో మాత్రమే ఈ సమస్యపట్ల వ్యవహరించాలని ప్రభుత్వం భావిస్తున్నదనీ లోక్ సభలో నేడు ఆర్థికశాఖ సహాయమంత్రి శ్రీ పి. నీలకంఠ వివరించారు.

శ్రీ ఎస్.ఎమ్. లెర్జీ మాతల కు కమిషన్ గురించి ప్రస్తావన తెచ్చినమీదట సభ్యులు ఈసమస్యపై తమ అభిప్రాయాలను వ్యక్తపరిచడానికి సభాధ్యక్షులు కొంతవ్యవధి ఇచ్చారు

చర్చలలో పాల్గొన్న సభ్యులు కమిషన్‌లో కార్మిక ప్రతినిధి లేకపోవడం పట్ల నైరాశ్యాన్ని వ్యక్తపరిచారు. కమిషన్ నివేదికను పరిశీలించడానికి కొంత విధించలేదని మరికొందరు విమర్శించారు.

ఐ.సి.ఎస్. ఉద్యోగుల ప్రత్యేక సౌకర్యాల తొలగింపు బిల్లు

ఈనెల 28వ తేదీన లోక్‌సభ పరిశీలన

న్యూఢిల్లీ, ఏప్రిల్ 24 (పి టి ఐ)

ఐ.సి.ఎస్. అధికారులకు గల ప్రత్యేక సదుపాయాలను తొలగించడానికి గాను ప్రతిపాదించిన ప్రైవేట్ బిల్లును ఈనెల 28వ తేదీన ప్రభుత్వ వ్యవహారాలకు కేటాయించిన వ్యవధిలోనే లోక్ సభ పరిశీలిస్తుంది.

ప్రాదేశిక హక్కులకు సంబంధించిన వాధ్ పాయ్ బిల్లు బిల్లే ఈ బిల్లు విషయంలోకూడా వ్యవహరించడానికి న్యాయశాఖ మంత్రి శ్రీ పి. గోవిందమీనన్ అంగీకరించారు.

బస్సును దగ్ధం చేసిన నేరంపై వికారాబాద్ వద ఏడుగురి అరెస్టు

హైదరాబాద్, ఏప్రిల్ 24

వికారాబాదు వద బస్సును తగులబెట్టిన సంఘటనను పురస్కరించుకుని ఏడుగురు తెలంగాణా ఆందోళన కారులను అరెస్టు చేసినట్టు పోలీసు వర్గాల ద్వారా తెలుస్తున్నది.

అపోలో వైఫల్యానికి కారణం చిన్నసైజు పరికరమని వివరణ

వాషింగ్టన్ ఏప్రిల్ 24 (యు పి ఐ)

అపోలో-13" వైఫల్యానికి కారణం ఒక చిన్నపరికరమని ఇంతవరకు జరిపిన పరీక్షలు పలితంగా నిర్ధారించినట్టు "నాసా" అధిపతి తెలియజేశారు.

ఈ నెల 11న చంద్రమండల యాత్రకు ఎట్టిజాప్యం లేకుండా నిర్వహించవచ్చునని, ఈ చిన్నపరికరాన్ని సులభంగా మార్చి కొనవచ్చునని ఆయన వివరించారు.

చాంగ్‌కై షేక్ కుమారుని హత్యకు విఫలప్రయత్నం

న్యూఢిల్లీ, ఏప్రిల్ 24 (పి ఐ)

తైవాన్ విదేశాంగ అధ్యక్షుడు చాంగ్ కై షేక్ కుమారుడూ, ఉపప్రధాని అయిన చాంగ్ చింగ్ కువోపై నేడు ఇక్కడ ఎవరో కాల్పులు జరిపారు

చాంగ్ చింగ్ కువో తీవ్రంగా గాయపడలేదు.

తైవాన్ నుండి వచ్చిన ఇద్దరు పైలట్లు ఈ నేరానికి పాల్పడినట్టు అనుమానించి అరెస్టు చేశారు

పంచాంగం

శనివారం, ఏప్రిల్ 25

శ్రీమన్మహామండలేశ్వర శ్రీ చంద్రమాన సాధారణనామ సంవత్సర దక్షిణాయణ వసంత ఋతౌ చైత్ర మాసే శుక్ల పక్షే దశమి సాయంత్రం గం 5-38 ని॥ వరకు తదుపరి పంచమి శ్రేష్ఠ సాయంత్రం గం 6-38 ని॥ వరకు తత్పశ్చాత్ మూల నక్షత్రం రాత్రి గం. 2-17 ని॥ వరకు తదుపరి గం. 3-48 ని॥ వరకు

దినమంతయూ సర్వసాధారణముగా అశుభము. ఉదయము ప్రయాణములకూ, ఉద్యోగ ప్రయత్నములకూ, స్వేచ్ఛలేవన్ కూ క్రీడారంగ సంబంధ విషయములకూ, గృహప్రవేశమందు మార్పులకూ వ్యాపార సంబంధ విషయములకూ శుభము

మధ్యాహ్న పూర్వం సమయములు వ్యాపారోపయోగమైనవి. గృహములు భూములు కొనుగోలు చేయుటకూ, ప్రయాణములకూ, ఉద్యోగ ప్రయత్నము లకూ, స్వేచ్ఛలేవన్ కూ, బహిరంగ సభలకూ శుభము కాదు.

వ్యాపారరంగం:- కొండెబంగారములు, యథాశక్తముగానుండును మా నెలం, మా నెగింజలు, ప్రత్తిజనప కారి స్టాకులు మధ్యస్థం తిరుగును.

ఆంధ్రభూమి

శనివారం, 25 ఏప్రిల్ 1970

పద్మానది-మెకాంగ్ నది

అనుదినమూ ఒకే సమస్య తీసుకుని ఏకతాన మీటలు రాపాడించడం అందరకూ విసుగు దలగా ఉంటుంది:- బహా తప్పదు:- సమస్య మూడబోకే కొద్దీ పరిణమించింది:- మనం దూరంగా ఉన్నామగుక, ఎటువంటి సంబంధమూ లేదని భావించడం ప్రమాదకర ఆలోచన వరళి, శరీరంలో ఒక భాగం,- ఎంత చిన్న దైనాసరే రుగ్మతకు లొంగిపోతే, క్రమంగా శరీరమంతా బాధపడుతుంది:- దేశం కూడా అంతే

పశ్చిమ బెంగాల్‌లో అరాచకం తాండవిస్తున్నది:- అదిలేదు,- అంతులేదు:- దేశంలో తక్కిన ప్రాంతాల జనావళికి విసుగు జనించింది:- "నిత్యం చచ్చేవారికి ఏడ్చేవారెవరు ?" అనే సామెతవలె. కుతూహలంకూడా కరిగిపోతున్నది,- ఒకవేళ బాధపడినా, ఉద్వేగం తెచ్చుకున్నా జేసేది,- చేయగలిగినది, ఏముంది ?- ప్రజలు నిస్సహాయులు.

అంతవరకూ విజం:- కాని, బెంగాల్ దీనికి ప్రాంతీయ వ్యవహారంకాదు:- నిస్సందేహంగా అది జాతీయ సమస్య.

తక్కిన ప్రాంతాల వారందరూ మేలుకోవాలి:- వేటి బెంగాల్ ప్రభుత్వం మందగొడితనాన్ని హుటుగా అభిశంసించాలి:- కేంద్రం అనుసరిస్తున్న బాధ్యతారహిత విధానాన్ని తీవ్రంగా విరమించాలి

కేంద్రానికి ఆధికారాలోని రాడికల్ యూ దేశంలో పీకల్లోతు హక్కుల పరిరక్షణ ఎక్కువ ముఖ్యం:- కంబోడియా ప్రజల ఆక్రందనలకు మన పాలకులు చలించిపోతారు:- ఒకటే హడావుడి:- అగ్ర రాజ్యాలకు లేఖల బట్వాడా:- మెకాంగ్ నది ప్రవాహంలో వందలాది విరతప్రాణులు తరలిపోతున్నవని వికల మనస్కులవుతున్నారు.

మనందరపై నివసించే వారందరూ కలిసి ఒక కుటుంబం:- అలా భావించి స్పందించడం మానవత్వానికి చిహ్నం.

అతే, మనందర కుటుంబంలో బెంగాల్ దీనజనావళికూడా ఉన్నారా,- లేరా ?- వారు మన దేశీయులవునా కాదా ?

కేంద్రప్రభుత్వానికి, అంతులేని వహనం:- బెంగాల్‌లో ప్రెసిడెంటు పరిపాలన ఏర్పడి ఒక నెల దాటింది:- "సమస్యను విస్మరించలేదు:- పరిణామాలను జాగరూకతగా గమనిస్తున్నాము:-" అంటుంది కేంద్రం:- రమనింతుతున్నదేమిటి ?- మనూరు రెండున్నర జిల్లాలమంది పక్షలైటులు దారుణ హింసాకాండను అనుదినం యదేచ్ఛగా కావరిగిస్తున్నారు:- మన పత్రులపైన దాడిచేస్తున్నారు:- విద్యాలయాలను ధ్వంసం చేయడానికి బాంబుల సహాయంతో భీకర కార్యక్రమం కొనసాగుతున్నది,

నివారించే బలం పోలీసులకు సహజంగా ఉండాలి:- ఎందుకోగాని వారిలో కొరవ లోపం ఉంది:- కారణం తెలియదు:- గవర్నర్ ధావన్ గారూ, కేంద్ర హోమ్‌మంత్రీ, నివారించాలి:- బాధ్యతాయుత పదవులను నిర్వహించే మన్యులు దేశంపట్ల తమ విధులను విస్మరించరాదు

రాష్ట్రపతికి ప్రతినిధిగా శ్రీ ధావన్‌గారు బెంగాల్ రాష్ట్రాన్ని పరిపాలించాలి:- ప్రభుత్వ నిర్వహణలో ఆయనకు తోడ్పడి, యంత్రాంగాన్ని పటిష్ఠపరచడానికి ఐదుగురు సలహా దారులను నియమించారు:- అటు అరాచకం పెచ్చుమీరి జనం ఆక్రోశిస్తూంటే, ఇటు సలహాదారులకు పరిపాలనా శాఖల నిర్వహణ తతంగం వివాదంలో పడింది.

కేంద్ర ప్రభుత్వం ఒక నిశ్చయానికి రావాలి:- పక్షలైటుల అణచివేతకు ప్రత్యేక కారణం అవసరమని ఇంతకాలం గడిచిన తరువాత అమానుష పంథనులను అసంఖ్యాకముగా జరిగిన అనంతరం, కేంద్రానికి ఒక ఆలోచన మెరిసింది:- సంవత్సరం క్రితం- కనీసం- రావలసిన ఆలోచన:- చక్కచక్కా కదిలి, కారణాన్ని ప్రకటించి, కఠినచర్యలను తీసుకుంటే. హింసాకాండ చాలావరకూ అణగారేది; సంవత్సరం క్రితం కాంగ్రెస్ పార్టీలో చీలిక రాలేదు:- ఇతర పార్టీలవారిని సమన్వయం చేసుకోవలసిన అగత్యం ఆవారు లేదు

శాంతి భద్రతలు రాష్ట్ర ప్రభుత్వాల అధికార పరిధికి చెందినవనే అంశం ఉందిగాని, అసాధారణ పరిస్థితులలో కేంద్రం తన బాధ్యతను, విద్యుక్త ధర్మాన్ని, త్యాగంచేసి కేవలం ప్రేక్షకునివలె కూర్చోవాలనేది రాజ్యాంగ రచయితల భావం కాదు

బెంగాల్ విషయంలో కేంద్రం అదే పొరపాటు చేసింది:- పోనీ, ఇవాళనైనా కదలిక వచ్చిందా ? ప్రత్యేక కారణంగురించి పరిశీలన జరుగుతున్నది

గవర్నర్ ధావన్‌గారు దేశకోసమో విరీక్షణ్వారనే అభిప్రాయాన్ని దేశంలో అందరికీ కలిగించారు:- మొహమాట పడుతున్నారు:- కేంద్రం ఇంకా పరిశీలన,- అవలోకన,- పోవాలన దాటలేదు

బెంగాల్ జనావళికి శాంతి భద్రతలు అక్కరలేదని భావించడం మానవ స్వభావానికి వ్యతిరేకం:- 1943 మంది ఎవలేని బాధ లనుభవిస్తూ, అంతూ దరీ కనబడని విషాద పొరలంలో జీవిస్తున్నారు:- వారి హృదయాలు మొరటువారాయి. అంతరాంతరాలలో ఒంటరితనాన్ని భరించలేక, సంఘంపైన, అమానవ విలువల మీద, విశ్వాసాన్ని విడనాడారు

పైకాలజీ తెలియని రాజకీయ నాయకులు:- శాంతిలేని సమాజం:- ఆలంబనలేని జీవనం.

పురాణవ్యాధికి చికిత్స జరగాలి:- మొదటి అవసరం శాంతి భద్రతలు మిండుగా ఉన్న సమాజం: ప్రచండవాదుల అణచివేత.

కేంద్రప్రభుత్వం ప్రమాదకర విధానాన్ని అనుసరించి దేశానికి హాని కలిగిస్తున్నది:- ధావన్‌గారు తన గురుతర బాధ్యతలను నిర్వహించడంలో విఫలమవుతున్నారు:- ఆయనకు ఏవైనా యిబ్బందులుంటే కేంద్రానికి తెలియజేయడం అవసరం:- అదనపు సహాయం కావాలంటే కేంద్రం అందించాలి:- అంతేగాని, జాప్యం పనికిరాదు:- ప్రెసిడెంటు పరిపాలనను కాలక్షేప ప్రభుత్వంగా, కేంద్రంగాని, గవర్నరుగాని భావించరాదు:- ఉభయులూ యిది అగ్ని పరీక్ష

ఇవాళ బెంగాల్:- రేపు మరొక రాష్ట్రం:- పక్షలైటులను సత్వరం అణచివేయకపోతే, దేశ పరిపాలకులు పశ్చాత్తాపం చెందే సమయం ముమ్మందు వస్తుంది

దేశంలోని శాంతిప్రియులు, ప్రజాస్వామ్యవరళి జీవనవిధానాన్ని అభిమానించేవారు, మేలుకోవాలి:- కేంద్ర ప్రభుత్వాన్నీ, గవర్నర్ ధావన్‌గారినీ హెచ్చరించాలి:- దురాక్రమణ దారులను మూలమంది వెడలగొడితే, రుధిరపాతం జరుగుతుందని శ్రీ జ్యోతిబసు ప్రకటించారు:- హింసాచర్యలను అంత బహిరంగముగా ప్రోత్సహిస్తున్న వారిని ప్రభుత్వం ఏమీ అనదు:- గాంధీజీ స్మృతిని అవమానించిన వారిని మాత్రం చూడవట్లు ఊరుకుంటుంది.

మెకాంగ్ నదీతీరాన శాంతి గురించి ఆందోళన చెందడం అవసరమేగాని, ఇక్కడ మన పద్మానదీ తీరమూ, కావేరీనదీ తీరమూ, ప్రశాంతంగా ఉండడానికి కఠిన చర్యలు తీసుకుని విజయాన్ని పొందించడం మన పాలకుల ప్రాథమిక కర్తవ్యం:- ఇంట గెలిచి రచ్చ గెలవాలి.

మే23ననగరంలో నేపాలీనెట్ వినోద కార్యక్రమాలు

హైదరాబాదు, ఏప్రిల్ 24

పేదసేవాలీ బాలల సంక్షేమ కార్యక్రమాల నిర్వహణకు నిధులు పరుగుపెట్టడానికి రాష్ట్ర గుర్రాల సంఘం పచ్చే నెల 23వ నగరంలో నేపాలీ నైట్ పేరిట సాంస్కృతిక కార్యక్రమాలు నిర్వహించడానికి ఏర్పాటు చేస్తున్నది.

గుర్రాల సంఘం తిరుపుడ ఒక ప్రతినిధివర్గం ఇటీవల ఇక్కడనుండి బొంబాయికి వెళ్ళి ప్రసంగ విద్యాశాఖ కార్యదర్శి శ్రీమతి సీతారాదేవిని కలుసుకొని నేపాలీనైట్ కార్యక్రమాల గురించి వివరించి ఈ సందర్భంలో స్వంతి నృత్యబృందాలలో సంగీత నృత్యప్రదర్శనాలు ఇవ్వవలసిందిగా ఆమెను కోరిందానికి ఆమె అంగీకరించినట్లు తెలుస్తున్నది బొంబాయి వెళ్ళిన ఈ ప్రతినిధిబృందానికి పట్టు అధ్యక్షుడు ప్రొఫెసర్ పి. ఎ ఆదమ్‌కాయిత్యం నాయకత్వం వహించారు దీనిలో శ్రీయుతులు సుజక్ బహదూర్ ఎస్. ఎ బసీల్ కుమారి మంజు, మోతీలాల్ నేపాలీ తదితరులు కలరు ప్రతినిధివర్గ సభ్యులు బొంబాయిలోని ప్రముఖ సినీ కళాకారులను అడుగుకొని నేపాలీ నైట్ కార్యక్రమాలలో పాల్గొన వలసిందని కోరారు.

'రాష్ట్రప్రభుత్వాలను కూలద్రోయడంపైనే అపరిమితమైన శ్రద్ధ'

కమ్యూనిస్టులను కూడా విస్మరిస్తున్న కేంద్రంపై ప్రతిపక్ష కాంగ్రెస్ విమర్శ

న్యూఢిల్లీ ఏప్రిల్ 24 (యు ఎన్ ఐ)

తమ అడుగులకు మడుగులొత్తని రాష్ట్ర ప్రభుత్వాలను వివిధ పద్ధతుల ద్వారా కూలద్రోయడానికి ప్రయత్నిస్తున్నందుకు, దేశంలోని అనేక ప్రాంతాలలో కమ్యూనిస్టు హింసాకాండలను అరికట్టడంలో విఫలమౌతున్నందుకు అధికార కాంగ్రెసును ప్రతిపక్ష కాంగ్రెస్ కార్యవర్గం నిన్న తీవ్రంగా విమర్శించింది.

రాజకీయ పరిస్థితిమీద కార్యవర్గం ఆమోదించిన ఒక సుదీర్ఘ తీర్మానంలో అధికారపార్టీ అనుసరిస్తున్న విధానాల పల ఎత్తుపడలవల్ల దేశంలో ప్రజాస్వామ్య వ్యవస్థ రక్షణకూ ఆర్థిక సుస్థిరతకూ భంగం వాటిల్లుతున్నదని ప్రతిపక్ష కాంగ్రెసు అభిప్రాయపడింది

దేశంలోని జాతీయ ప్రజాస్వామిక పక్షాలన్నీ, తమతమ అభిప్రాయ భేదాలను తుడిచివేసుకుని, ప్రమాదంలో చిక్కుకున్న ప్రజాస్వామిక మౌలిక రూపాన్ని పరిక్షించడానికై ఏకీభవించాలని కృషిచెయ్యాలని కార్యవర్గం అభ్యర్థించింది

మందేశం అంతరంగిక వ్యవహారాలలో విదేశీజోక్యం విరిహిస్తున్న పాత్రపట, విదేశీ శక్తుల జోక్యంపట జాగరూకత వహించాలని దేశప్రజానీకాన్ని కార్యవర్గం హెచ్చరించింది

ఈ సంకేతం రాష్ట్రప్రభుత్వాలపై పెరుగుతున్న తిరస్కార పార్టీవర్గాలు వివరించాయి

పంజాబ్, ఒరిస్సా, గుజరాత్, మైసూరు రాష్ట్రాలలోని రాష్ట్రప్రభుత్వాలను పడగొట్టడానికై కేంద్ర ప్రభుత్వం కుట్రపన్నుతున్నదని కార్యవర్గం ఆరోపించింది. ఇందుకోసం పెద్దమొత్తాలలో డబ్బు బయటపెట్టి పార్టీ ఫిరాయింపులను ప్రోత్సహించడం, కంపెనీల నిరాహారదీక్షపై నిషేధం ఉన్నప్పటికీ కార్మిక లైసెన్సింగ్ విధానాన్ని అనుసరించి పెద పెద వ్యాపారులనుండి దొంగ నిరాహారాలు పనులు చెయ్యడం జరుగుతున్నదని కూడా తీర్మానంలో ఆరోపించారు

రాష్ట్ర ప్రభుత్వాలను కూలద్రోయడానికి కార్యక్రమంలో నిమగ్నమై ఉండి కేంద్రప్రభుత్వం దేశంలో అనేక ప్రాంతాలలో జరుగుతున్న తీవ్రవాద కమ్యూనిస్టు హింసా చర్యలను అణచడంలో విఫలమైంది తన క్రియాశక్తిని కప్పిపుచ్చుకోవడానికి రకరకాల సిద్ధాంతాలను ప్రచారం చేస్తున్నది. హింసాచర్యలకు మూలకారణం సాంఘిక ఆర్థిక అసంతృప్తి అన్న సిద్ధాంతం అలాంటిదే నని తీర్మానంలో వివరించారు.

రాష్ట్రపతిపాలన విధించిన తర్వాత తమ రాష్ట్రంలో శాంతి భద్రతల పరిస్థితిలో ఏలాంటిమార్పు జరుగలేదని పశ్చిమ బెంగాలు గవర్నరు పరిస్థితి శ్రద్ధగా, పట్టుదలతో ఎదుర్కోవడానికి బదులు పరిపాలనలోనూ, తదితర చోట్ల మార్క్సిస్టులు సమ్మిళితంగా వున్న వర్గాలతో రాజీలకు తలపడుతున్నారని డాక్టర్ నందర్ ఆరోపించారు

పక్షలైటులు, తదితర తీవ్రవాదపక్షాల కార్యకలాపాలవల్ల ప్రజలప్రాణాలకూ, ఆస్తులకూ ఏర్పడిన ప్రమాద పరిస్థితి మైసూరు నాయకుడు డాక్టర్ వీరప్ప అల్వాకూడా వివరించారు కేంద్ర ప్రభుత్వం ఉక్కుహస్తంతో వీటిని అణచాలని ఆయన సూచించారు.

రాజ్యాంగం లోని ప్రాథమిక హక్కుల అధ్యాయాన్ని సవరించే హక్కును పార్లమెంటుకు తిరిగి ప్రదానం చెయ్యాలని ప్రజా సోషలిస్టు పార్టీ నాయకుడు శ్రీ నాథ్ పాయ్ ప్రవేశపెట్టిన బిల్లుమీద కార్యవర్గం అసంతృప్తి వ్యక్తం జరిపింది.

ఈదర్యపట పార్టీ పక్షాలకు అధికమైన ఆదరణ లేదని పార్టీ ప్రధాన కార్యదర్శులు శ్రీ సాదిక్ అలీ, శ్రీ ఎస్. డి మిశ్రా అన్నారు.

ఈ సమస్యపై జరిగిన చర్చలో ప్రధాన పాత్ర వహించిన డాక్టర్ అల్వా ప్రసంగిస్తూ సుప్రీంకోర్టు వారు గోలక్ నాథ్ కేసులో ఇచ్చిన తీర్పును బిన్నమైన తీర్పును మెట్రల్ బాంక్స్ కేసులో ఇచ్చివున్నారనీ, అదేవిధంగా బ్యాంకుల జాతీయకరణం కేసులోకూడా ప్రజాసంక్షేమాలకు ఆస్తులను స్వాధీనం చేసుకునే పార్లమెంటు హక్కును సుప్రీంకోర్టు ధృవీకరించిందనీ అన్నారు.

ప్రాథమిక హక్కుల అధ్యాయంలో ఉండి ఆ నిర్దిష్ట హక్కును మార్చి మేరకు గా చేసి, నాథ్ పాయ్ బిల్లును పరిశీలించడం తప్పదనీ, తమకు ఇష్టంగాలేని రాష్ట్ర ప్రభుత్వాలను విభిన్న పద్ధతులన్ని అనుసరించి పడగొట్టడానికి పూనుకున్న కేంద్రం తీరుపట్ల కూడా ఆయన ఆక్షేపణ వ్యక్తం చేశ

బ్రహ్మానంద చిత్రపురిలో సీటి సరఫరాకు ఉపయోగపడే టాంక్‌ను ఉపముఖ్యమంత్రి జె. వి. నరసింగరావు శంకుస్థాపన చేసిన దృశ్యం

భూస్వాములనుహతమార్చే కార్యక్రమాన్ని తీవ్రతరం చేయాలనినక్సలైట్ పార్టీవిజ్ఞప్తి

లుకతా ఏప్రిల్ 24 (యు ఎన్. ఐ.) పాయం తిరుగుబాటును అధికారాన్ని చేజిక్కించుకోవడానికి భూస్వాములను, వర్గ శత్రువులను నాశనంచేసే ఉద్యమాన్ని తీవ్రతరం విస్తృతం చేయాలని మార్క్సిస్టు లెనినిస్టు పార్టీ తన సభ్యులకు విజ్ఞప్తి చేసింది.

గత సంవత్సరపు సెప్టెంబర్ నెల నుండి ఇప్పటివరకు పశ్చిమ బెంగాల్‌లోని 15 జిల్లాలలోని 60 మంది వర్గ శత్రువులను హతమార్చినట్లు పార్టీ తెలియజేసింది.

మార్క్సిస్టు- లెనినిస్టుపార్టీ మొదటి వార్షికోత్సవాన్ని పురస్కరించుకొని పార్టీపత్రిక "దేశ్‌వ్రతి" ప్రత్యేకంగా విజ్ఞప్తిచేస్తూ సంపాదకీయం వ్రాసినది.

కమ్యూనిస్టుపార్టీ మార్క్సిస్టు పార్టీలను రివిజనిస్టులని పేర్కొంటూ, ఆ రెండు పార్టీలు వర్గ శత్రువులతో కలసిపోవడానికి సిద్ధపడ్డాయని తెలియజేసింది.

మార్క్స్ లెనిన్, మావో బోధనలపై కృతి నిశ్చయంతో ఉన్న మార్క్సిస్టు- లెనినిస్టు పార్టీ ఒక్కటే ప్రజలలో విప్లవ చైతన్యాన్ని తీసుకురాగలుగుతుంది.

ఈ సంవత్సర కాలంలో పార్టీ సాధించిన విజయాలు ఎన్నో వున్నాయి.

నక్సల్‌బరి, శ్రీకాకుళంలో పోరాటం ప్రారంభించిన తరువాత మావో ఆలోచనా విధానంలోనిస్థాపకుడైన శ్రీ చారు మజుందార్ మార్క్సిస్టు-లెనినిస్టు పార్టీని స్థాపించారు.

ఏ దారీ దొరకక అయోమయ పరిస్థితిలో ఉన్న దేశ ప్రజలకు ఈ కొత్త పార్టీ దిక్కుగా లభించడంతో ఉద్యమం దావానలంలా పది రాష్ట్రాలకు వ్యాపించింది

మార్క్సిస్టు లెనినిస్టు పార్టీ అవతరించిన ఒక్క సంవత్సరంలోనే అధికారపరంగా సమైక్యత లోపించింది పశ్చిమ బెంగాల్ రాష్ట్రంలో ఐక్య సంఘటన పడిపోయింది. రాష్ట్రపతి పరిపాలన ఏర్పడింది. పార్లమెంటరీ ప్రజాస్వామ్యం అపహాస్యం పాలైందని ఆ సంపాదకీయంలో వివరించారు.

మనదేశంలో అమెరికా సైనిక అధికారుల పర్యటన

న్యూఢిల్లీ, ఏప్రిల్ 24

మనదేశంలో మూడు రోజులపాటు పర్యటించే నిమిత్తం, అమెరికాలోని జాతీయ సైనిక కళాశాల తాలూకు 40 మంది విద్యార్థులు, 11 మంది అధ్యాపకులు, లేఫ్ట్‌నెంట్ జనరల్ డేవిడ్ ఆర్. బోల్ నాయకత్వం క్రింద కాబూల్ నుండి వెళ్ళిన ఇక్కడకు వచ్చారు రక్షణ మంత్రి సర్దార్ స్వరణ్ సింగ్, సదాతి దళ సిబ్బంది ప్రధానాధికారి జనరల్ ఎస్. హెచ్. ఎఫ్. జె మానెక్షా నౌకా దళ సిబ్బంది ప్రధానాధికారి వైస్ అడ్మిరల్ ఎస్.ఎమ్.నందా వైమానిక దళ సిబ్బంది ఉపప్రధానాధికారి ఎయిర్ మార్షల్ పి.సి.దేవ్‌సింగ్‌ను వారు కలుసుకొన్నారు నేడు వారు ఆగ్రానగరం సందర్శించారు రేపు వారు ఇక్కడి నుంచి రాజధానికి బయలు దేరుతారు.

మీ దాంపత్య జీవితం ఆనందదాయకంగా వున్నదా? లేకపోతే చాలా అనుభవములడ్డా!! మలిక్‌ను

సెక్స్ స్పెషలిస్టు సంప్రదించండి బలహీనతకు, వరాల బలహీనతకు. స్త్రీ పురుషుల ఈ మైనరోగాలకు ఐక్య చికిత్సయందును చికిత్సచేయబడును. గత 150 సంవత్సరాలనుంచి వైద్యశాస్త్రం వారి ఇంటి వంశపారంపర్యముగా వచ్చుచున్నదని మనుగడుడు. అయినను మీరు సంప్రతించి కొత్త జీవితమును, కొత్త శక్తిని, బలాన్నిహంది మీ దాంపత్య జీవితాన్ని ఎందుకు సుఖమయం చేసుకోకూడదు చికిత్సకోసముగా సంప్రదించండి దుందులు యంత్రాలతో చికిత్స చేయబడును వెంటనే గుణమిచ్చును

సంప్రతించు వేళలు ఉదయం 9-00 నుంచి 1-00 వరకు 5-00నుంచి 8-00 వరకు. ఫోన్ నంబర్ 35401 ఆదివారం లంచ్ డిస్పెన్సరీ తెరచి వుంటుంది

మోడరన్ డిస్పెన్సరీ

పెద్ద లేక్‌టాంక్‌సమీపం. ఎస్టుపోర్. నారాయణగుడ పోస్టు. హైదరాబాద్

గమనిక పరిరంలు పౌరులకు శుభవార్త. మీ పరిరంలో డాక్టర్ మలిక్ ను 24-4-70 నుంచి 30-4-70 వరకు స్వయంగా సంప్రదించండి. చిరునామా: రుహేశ్వరీ లాడ్జి, స్టేషన్ రోడ్, పరిరంలు.

(B.A.P.)

యాత్రాకేంద్రంగా భద్రాచలం

అభివృద్ధి అవకాశాలపై మంత్రి చర్చలు

హైదరాబాదు, ఏప్రిల్ 24

సమాచార పౌర సంబంధశాఖ మంత్రి శ్రీ ఎ. వాసుదేవరావు గత మంగళవారం భద్రాచలంలో పత్రికాప్రతినిధులు సమావేశంలో మాటాడుతూ భాకుస్థాయిలో భాకుసమాయ పౌర సంబంధశాఖాధికారి పదవి స్వతంత్రంగా ఉండాలని చెప్పారు

జిల్లా పౌర సంబంధశాఖాధికారి విధులను గురించి మాటాడుతూ ఆయనప్రభుత్వానికి పత్రికలకు మధ్య అనుసంధాన కర్తగా వ్యవహరించాలని ఆయన స్వతంత్రజిల్లా అధికారిగా వ్యవహరించాలని మంత్రి అన్నారు.

భద్రాచలాన్ని యాత్రాకేంద్రంగా అభివృద్ధిపరచే అవకాశాన్ని గురించి మాటాడుతూ ఇక్కడ సంవత్సరం పొడుగునా అనేకమంది యాత్రికులు వస్తూ ఉంటారు కనుక ఇక్కడ యాత్రాకేంద్రాన్ని కలకాలమని మంత్రి చెప్పారు.

ఆ తరువాత, ఖమ్మంలో భాకు పరిహాయి పౌర సంబంధశాఖాధికారుల సమావేశంలో మాటాడుతూ, ప్రభుత్వ ప్రధాన విధానాలను కార్యక్రమాలను ప్రజలకు తెలియజేసేదూ, వాటిపట్ల ప్రజలనుండి అభిప్రాయాలను ప్రభుత్వానికి తెలియజేసే విషయమై సమాచార పౌర సంబంధశాఖ ప్రముఖ పాత్ర వహించాలని మంత్రి చెప్పారు. సమాచార పౌర సంబంధశాఖ ప్రభుత్వానికి చక్షుశ్రోత్రేంద్రియములుగా పనిచేయాలని చెప్పారు. భాకు సహాయ పౌర సంబంధశాఖాధికారులు ఉన్న సౌకర్యాలను సంపూర్ణంగా వినియోగించి ప్రభుత్వ కార్యక్రమాలపాలను ప్రచారమివ్వాలని ఉద్బోధించారు ప్రభుత్వం వీరి పర్యటనను పరిశీలనలను మెరుగుపరచడానికితగిన శ్రద్ధ వహిస్తుందని ఆయన హామీ ఇచ్చారు

అంతకుముందు మంత్రికి ఇన్‌చార్జి జిల్లా పౌర సంబంధశాఖాధికారి శ్రీ కె ఎస్ రామానందరావు స్వాగతం చెప్పారు. జిల్లా భాకు సహాయ పౌర సంబంధశాఖాధికారుల సంఘం అధ్యక్షులు శ్రీ ఎన్. నరసింహస్వామి కృతజ్ఞతాభివందనలు సమర్పించారు.

"కార్పొరేషన్ వ్యవహారాలపై సి.బి.ఐ. దర్యాప్తు"

గోస్వామి, రహమత్‌అలీ అభ్యర్థన

(ఆంధ్రభూమి ప్రతినిధి)

హైదరాబాద్, ఏప్రిల్ 24

హైదరాబాదు మునిసిపల్ కార్పొరేషన్ పై గల అక్రమవ్యవహారాలను సంబంధించిన ఆరోపణలపై సి.బి.ఐ. ద్వారా దర్యాప్తు జరిపించవలసి ఉంటుందని ఇద్దరు కార్పొరేటర్లు శ్రీ దేవేంద్రపురిగోస్వామి సయ్యద్ రహమత్ అలీ అభిప్రాయపడ్డారు.

సంయుక్త సోషలిస్టుపార్టీ సభ్యుడు శ్రీ గోస్వామి ఆంధ్రభూమి ప్రతినిధితో మాటాడుతూ కార్పొరేషన్ పని చేస్తున్నతీరును పరిశీలించడానికి అధికారిని నియమించితిమాత్రాన లాభంలేదన్నారు

కార్పొరేషన్‌లో అవినీతిని తొలగించాలని ప్రభుత్వం గట్టిగా కోరుకున్నట్లయితే సి.బి.ఐ. ద్వారా దర్యాప్తు జరిపించాలని ఆయన అన్నారు.

కార్పొరేషన్ పట్ల ప్రజలకు విశ్వాసం పోయిందని ఆయన అన్నారు

డాక్టర్ ఎం. చెన్నారెడ్డి ఆర్థిక మంత్రిగా ఉన్నప్పుడు ఆకాయితపన్ను రద్దు చేసారని, ఆకాయితపన్ను రద్దు చేసేటప్పుడు ఆదాయాన్ని ప్రభుత్వం గానీ కార్పొరేషన్‌ను సంప్రతించలేదని శ్రీ గోస్వామి అన్నారు.

ఆకాయితపన్ను రద్దు చేయడంవల్ల నష్టాలు లాభిస్తాయని ఆయన అన్నారు.

ఆకాయితపన్ను రద్దు చేయడంవల్ల నష్ట పరిహారం క్రింద ఇవ్వవలసిన 45 లక్షలు పరిహారాలు ఆయన అన్నారు

నగరంలో పనులయ్యే అక్రమపన్నులు కార్పొరేషన్‌కు చేరకావలని అని సాధ్యం కాకపోతే అక్రమపన్ను మీద పర్యవేక్షణ వుంచాలని ఆయన సూచించారు.

వ హామాల పన్నుగురించి చెప్పుతూ నగరంలో గోడ మరమ్మతులకోసం యేటా 16 లక్షలు ప్రభుత్వం ఇవ్వడం అవసరమని ఆయన అన్నారు

కార్పొరేషన్ చట్టాన్ని సవరించాలని. చట్టం చాలా భారంగా ఉందని ఆయన అన్నారు

లిప్టన్

హిమాలయన్ గోల్డెన్ డస్ట్

ఎందుచేతననగా, లిప్టన్స్ హిమాలయన్ గోల్డెన్ డస్ట్ టీ సామాన్యమైన టీ కాదు. ప్రపంచ ప్రజలందరికీ మరిపించే పరిమళాలు యిందులో పుష్కలంగా వున్నాయి.

పరిపక్వమైన చిక్కదనం, బ్రహ్మాండమైన రుచితో ఈ తీపి మేలైన పానీయం. అంతేకాదు, ప్రతి పొట్లమునందు ఎన్నో కప్పుల టీ లభిస్తుంది. పేపింపుటకు, యిచ్చుటకు కూడా తాలా సంతోషదాయకము.

అందుకే ప్రజల అభిమానము పొందినది.

లిప్టన్స్ హిమాలయన్ గోల్డెన్ డస్ట్ టీ.

HGC-9 TEL

UPTON లిప్టన్స్ అంటే మంచి టీ

సోషలిస్టు సమాజ వ్యవస్థ నిర్మాణ దృష్టితో ప్రజా సమస్యల పరిష్కారం

హైదరాబాద్ డి సి సి సమావేశంలో నరసారెడ్డి సూచన

హైదరాబాద్, ఏప్రిల్ 24 (ఎ ఎన్ ఎస్)

కాంగ్రెస్‌వాదులు ప్రజలతో సన్నిహిత సంబంధాలు ఏర్పాటు చేసుకుని వారి సమస్యలను సోషలిస్టు సమాజ వ్యవస్థ నిర్మాణ దృష్టితో పరిష్కరించాలని ఆంధ్రప్రదేశ్ కాంగ్రెస్ కమిటీ అధ్యక్షులు శ్రీ పి నరసారెడ్డి ఉద్బోధించారు

బొంబాయి కాంగ్రెస్ మహాసభ తీర్మానాన్ని అనుసరించి యీ కృషి కొనసాగాలని ఆయన అన్నారు.

హైదరాబాదుజిల్లా కాంగ్రెస్ కమిటీ పర్యవేక్షణ సమావేశంలో ప్రసంగిస్తూ ఆయన ఇలాఅన్నారు. తెలంగాణ సమస్యప్రధానంగా ప్రాంతీయ అసమానతలు అడ్డంకుగా మారుతుడిన తీరానికి సంబంధించినదేనని శ్రీ నరసారెడ్డి అన్నారు.

నిరుద్యోగం అరికి మాంద్యపరిస్థితుల వల్ల ఏర్పడిన సమస్యలను అదనుగా తీసుకొని కొందరు నాయకులు ప్రజల సమస్యలను పరిష్కారం చేస్తామని చెప్పుతూ ఉన్నారనితెప్పుడు ప్రచారం చేస్తున్నారని శ్రీ నరసారెడ్డి అన్నారు. ప్రధాని ఇందిరాగాంధీ అనుసరిస్తున్న పథకాన్ని పథకంగా అమలు చేస్తే తెలంగాణ సమస్య పరిష్కారం కాగలదని శ్రీ నరసారెడ్డి అన్నారు

అంతకుముందు డాక్టర్ ఎం ఎస్ లక్ష్మీనరసయ్య శ్రీ కైలాస్ రెడ్డి శ్రీమతి లక్ష్మీదామోదర్ శ్రీ ప్రభృతులు. కార్యకర్తలనుదేశించి ప్రసంగించారు. హైదరాబాద్ డి. సి. సి. అధ్యక్షులు శ్రీ జనార్దన్ మోహన్ రెడ్డి స్వాగతం చెప్పారు

నిరాహార దీక్షకు సీనియర్ లెక్చరర్ల నిర్ణయం

(ఆంధ్రభూమి ప్రతినిధి)

హైదరాబాద్, ఏప్రిల్ 24

విద్యుచ్ఛక్తిబోర్డు అధికారుల పాశవిక చర్యలకు నిరసనగా వచ్చే నెల మొదటి వారంలో సీనియర్ లైన్ ఇన్‌స్పెక్టర్లు నిరాహారదీక్ష ప్రారంభించనున్నారని ఆంధ్రప్రదేశ్ విద్యుచ్ఛక్తి బోర్డు తెలంగాణ విభాగపు సిబ్బంది సంఘం ప్రధాన కార్యదర్శి శ్రీ జి.ఎన్ ఆచార్య ఒక ప్రకటనలో తెలియజేసారు.

సీనియర్ లైన్ ఇన్‌స్పెక్టర్లు 1964వ సంవత్సరపు ఇంక్రిమెంటును కావాలని బోర్డు అధికారులు ఆపివేసారనీ దీనితో రెండు జోనులకు చెందిన సీనియర్ లైను ఇన్‌స్పెక్టరుకు ఈ ఇంక్రిమెంటును ఇచ్చి మూడవ జోను వారికి సమస్య లేదనీ, అధికారులు పాక్షిక దృష్టితో వ్యవహరిస్తున్నారనీ ఆయన ఆరోపించారు.

రవీంద్రభారతిలో పొదుపు ఉద్యమంపై నాటిక ప్రదర్శన

హైదరాబాద్, ఏప్రిల్ 24

రవీంద్రభారతిలో ఇటీవల పొదుపు చిబృందం వారి ఆధ్వర్యంలో పొదుపు ఉద్యమం గురించి సాంస్కృతిక ప్రదర్శన జరిగింది.

పంచాయతీ శాఖ మంత్రి శ్రీ తోట రామస్వామి ప్రారంభోత్సవంజరిపారు. పొదుపు ఉద్యమంవల్ల రాష్ట్రం పురోభివృద్ధిచెందనీ మంత్రిఅన్నారు

ఆ తరువాత పోతుగూచి పొదుపరి మంచితనం నాటికను ప్రదర్శించారు.

రవీంద్ర నాట్యకళా సమితి వారు శ్రీ గోపాల్ రెడ్డి ఆధ్వర్యంలో గొల్లకిడి చెప్పారు.

వినోబానగర్ బస్తీకమిటీ

సికిందరాబాద్ ఏప్రిల్ 24

లాలీ చేటలోని వినోబానగర్ బస్తీ కమిటీకి తొమ్మిదిగురువు సభ్యులను ఎన్నుకున్నారు.

అధ్యక్షులు ఎస్.ఎన్ నరసింహ, ఉపాధ్యక్షులు జి బాబురావు ప్రధాన కార్యదర్శి బి రామస్వామి సహాయ కార్యదర్శి జి రాజయ్య, కోశాధ్యక్షుడు బి. మల్లేశ్ విరుగాక బి పార్థసారథి, దిగంబరసింగ్ జి నరసింహ, ఎం. మల్లేశ్వరరావు, బాల్ రామ్, అబ్దుల్ రహమాన్ బి. బాల్ రాజు కార్యవర్గ సభ్యులుగా ఎన్నుకున్నారు.

ఎడ్మిరల్ నందా నికోబార్ దీవుల సందర్శన

న్యూఢిల్లీ, ఏప్రిల్ 24

అండమాన్ నికోబార్ దీవులలోని నౌకాదళ సామర్థ్యం సిబ్బందికి ప్రస్తుతం ఇస్తున్న శిక్షణను తీవ్రం చేయాలనిన అవసరం ఎంతైనా ఉన్నదనీ ఈ శిక్షణను మరింత ప్రయోజనకరంగా రూపొందించాలనీ నౌకాదళ సిబ్బంది ప్రధాన అధికారి వైస్ అడ్మిరల్ ఎస్. ఎమ్ నందా అన్నారు అండమాన్ నికోబార్ దీవులలో ఇటీవల జరుగుతున్న పర్యటించిన సందర్భంగా ఆయన విలేకరులతో అన్నారు.

నౌకాదళ సిబ్బంది ప్రధానాధికారి పదవిని స్వీకరించి తర్వాత ఈ దీవులలో సందర్శించడం మొదటిసారి కావడం వల్ల వైస్ అడ్మిరల్ నందా ఇక్కడి ఏర్పాటు చేసిన నౌకాదళ స్థావరాన్ని పరిశీలించారు నౌకాదళం తాలూకు తూర్పుమండలం ప్రధానాధికారి యి ఫ్లాగ్ అధికారి ఎడ్మిరల్ కె ఆర్. నాయర్, వైస్ అడ్మిరల్ నందా వెంట ఉన్నారు. పోర్ట్‌బ్లెయర్ వద్ద నౌకాదళానికి కిల్చినున్న పదవ యార్డులను ఆయన పరిశీలించారు ధాన్యాగారాలను నిర్మాణం చేసిన ఆయన శలకించారు. ఈ అనుభవ నిర్మాణంలో, పోర్టుబెయర్ వాసులకు మంచినీటి కొరత తీరుతుంది.

మహబూబ్ కాలేజి సైన్సు టీచరుకు విద్యార్థుల పిడ్గోలు

(ఆంధ్రభూమి ప్రతినిధి)

హైదరాబాద్, ఏప్రిల్ 24

మహబూబ్ కాలేజి సైన్సు టీచరు శ్రీ వి రామ్మోహన్ రెడ్డి జూనియర్ లెక్చరర్ గా నియమితులైన సందర్భంలో ఆయనకు కాలేజి 12వ తరగతి విద్యార్థులు పిడ్గోలు పలికి సన్మానం చేసారు కాలేజి విద్యార్థిసంఘ కార్యదర్శి శ్రీ ఎన్ శశిశంకర్ అతిథులకు స్వాగతం చెప్పారు సభలో శ్రీయుతులు వి ఆర్ కె. రెడ్డి పి హెచ్. వి రామకృష్ణ, బి. సత్యప్రసాద్ ప్రసంగించారు.

ఉస్మానియా యూనివర్సిటీకి జర్నలిజం గ్రంథాల బహూకరణ

హైదరాబాద్ ఏప్రిల్ 24

జర్నలిజంపై పరిచారి సాధనాలపై రచించిన గ్రంథాలను అమెరికా సాంస్కృతిక కేంద్రం డైరెక్టరు డేవిడ్ గ్రే ఉస్మానియా విశ్వవిద్యాలయంలోని జర్నలిజం శాఖకు ఇటీవల అందిచేసారు. సానిక అమెరికా సమాచార కేంద్ర వీటిని విరాళంగా ఇచ్చింది.

సమకాలిక సాంఘిక, ఆర్థిక: రాజకీయ ధోరణులను జర్నలిస్టులు అర్థం చేసుకోవలసిన అవసరం, ఎంతైనా ఉందనీ శ్రీ గ్రే ఈ సందర్భంలో అన్నారు.

సాంఘిక శాస్త్రాన్ని ఆకళింపు చేసుకోవడంలో విద్యార్థులకు ఈ గ్రంథాలు తోడ్పడతాయన్న ఆశాభావాన్ని ఆయన వ్యక్తం చేసారు.

జర్నలిజం శాఖ అధ్యక్షుడు శ్రీ జి.వీరభద్రన్ ఈ గ్రంథాలను [illegible] ఇచ్చిన అమెరికా సమాచార కేంద్రానికి కృతజ్ఞతలు చెప్పారు.

పార్వతీపురం నక్సలైట్ కేసువిచారణకు మరో ప్రత్యేక కోర్టు: ప్రభుత్వ యోచన

(ఆంధ్రభూమి ప్రతినిధి)

హైదరాబాద్, ఏప్రిల్ 24

రాష్ట్రపోలీసు నేర పరిశోధన విభాగం అధికారులు "పార్వతీపురం నక్సలైట్ కేసు" దర్యాప్తు ప్రారంభించారు. శ్రీకాకుళం విశాఖపట్టణం గుంటూరు, నెల్లూరు జిల్లాలు అంతిపురం జిల్లాలలో మార్క్సిస్టు లెనినిస్టు కమ్యూనిస్టు పార్టీ హింసాయుత ధ్వంసలన్నిటికి కలిపి పార్వతీపురం నక్సలైట్ కేసు అని వ్యవహరిస్తున్నారు

ఈ కేసులో మొత్తం 80 నేరాల క్రింద 148 మందిని పోలీసులు ఇప్పటికి నిందితులుగా పేర్కొన్నట్లు తెలుస్తున్నది. డి ఎస్. పి శ్రీ వీరభద్రారాయణరెడ్డి కేసు దర్యాప్తు చేసున్నారు.

ఈ రెండవ కుట్రకేసు విచారణకు కూడా ప్రత్యేక కోర్టు ఏర్పాటు చేయాలని ప్రభుత్వం యోచిస్తున్నట్లు తెలుస్తున్నది.

కాపలి హత్యకేసు వల్ల చెరుపు దోపిడీ కేసువంటి నేరాలకు యీ నక్సలైట్ కార్యక్రమాలకు సంబంధం వున్నదనికూడా పోలీసులు భావిస్తున్నారు.

26 న వెనుకపడిన తరగతుల సంఘాల ప్రతినిధులసమావేశం

హైదరాబాద్ ఏప్రిల్ 24

త్రిగలో వెనుకపడిన తరగతుల కమిషన్ సమర్పించిన నివేదిక పంచాయతీరాజ్ సంస్థలు మున్సిపల్ ఎన్నికలగురించి పరిశీలించడానికి వచ్చే నెలలో హైదరాబాదులో తెలంగాణా సాయిలో వెనుకబడిన తరగతుల మహాసభ ఏర్పాటు చేస్తున్నట్లు వెనుకబడిన తరగతుల సంఘ అధ్యక్షుడు శ్రీ కొండాలక్ష్మణ్ ఒక ప్రకటన చేసారు.

ఇటీవల తాను కొందరు వెనుకబడిన తరగతుల సంఘాల ప్రతినిధులు శాసన సభ్యులు మున్సిపల్ కౌన్సిలర్లతో సమావేశపర్చిన సభలలో ఈ నిర్ణయం గైకొన్నట్లు ఆయన తెలిపారు.

మహాసభ ఏర్పాటు చూడడానికి ఒక ఆహ్వాన సంఘం నియమించడానికి ఈ నెల 26వ తేదీ మధ్యాహ్నం 4-30 గంటలకు జలదృశ్యంలో వెనుకబడిన సంఘాల ప్రతినిధులు నాయకులు కార్యకర్తలు జిల్లా [illegible] ప్రజాప్రతినిధులు [illegible] ఏర్పాటుచేసినట్లు శ్రీలక్ష్మణ్ తెలియచేసారు.

కాపుసారా అమ్మిన ఇద్దరు వ్యక్తులకు 6 నెలల జైలుశిక్ష

(ఆంధ్రభూమి ప్రతినిధి)

హైదరాబాద్, ఏప్రిల్ 24

రాములు, ఉరయ్య అనే ఇద్దరు వ్యక్తులు [illegible] అమ్ముతున్నారని [illegible] ఆయిన పోలీసు [illegible] ఇద్దరికీ [illegible] 6 నెలల శిక్ష విధించాయి.

గిరిజన సాంస్కృతిక పరిశోధన కేంద్రం సిబ్బంది సంఘం

హైదరాబాదు, ఏప్రిల్ 24

గిరిజన సాంస్కృతిక పరిశోధన శిక్షణకేంద్రం కలవతిరిగితి ఉద్యోగుల సంఘ కార్యవర్గానికి ఈ క్రింది వారు ఎన్నికైనారు కార్యదర్శి యం. ఎ. అజీజ్ సహాయకార్యదర్శి పి. వి. రెడ్డి ఆర్గనైజింగ్ సెక్రటరీ గులామ్ మొయినుద్దీన్. కోశాధికారి పి. వెంకన్నలు. కమిటీసభ్యుడు టి. వెంకన్న

ఇటీవల జరిగిన గిరిజన సాంస్కృతిక పరిశోధన శిక్షణకేంద్రం కలవతిరిగితి ఉద్యోగుల సంఘ సర్వసభ్య సమావేశం సంఘశాఖను ఏర్పాటు చేసింది.

బొలారంలో నేడే అంబేద్కర్ జయంతి

హైదరాబాద్, ఏప్రిల్ 24

మెడ్చల్ కులాల హక్కులపరిరక్షణ సంఘం బొలారం శాఖ ఆధ్వర్యంలో 25వ తేదీ శనివారం సాయంత్రం 6-30 కి డాక్టర్ అంబేద్కర్ 79వ జయంతి ఉత్సవం జరుగుతుంది. బొలారం సాయినాథపురంలో జరిగే సభలో హైకోర్టు న్యాయవాదులు సి హెచ్. చంద్రశేఖర్, వేదాంతిగారు ఉస్మానియా సెట్ సభ్యులు శ్రీ రామదేవ్ [illegible] పాల్గొంటారు. ఈ సభలో [illegible] ప్రభృతులు పాల్గొంటారు.

UNION PUBLIC SERVICE COMMISSION

Advertisement No. 17

Applications are invited for undermentioned posts. Age as on 1.1.1970 must be within the prescribed age limits but is relaxable for Government servants except where otherwise specified. Upper age limit relaxable upto 45 years for certain categories of displaced persons from East Pakistan, repatriates from Burma and Ceylon and for persons who migrated from East African countries of Kenya, Uganda and the United Republic of Tanzania. Upper age limit relaxable by five years for Scheduled Castes and Scheduled Tribes candidates. No relaxation for others save in exceptional circumstances and in no case beyond a limit of three years. Qualifications relaxable at Commission's discretion in case of candidates otherwise well qualified. Higher initial pay may be granted to specially qualified and experienced candidates except where otherwise specified.

Particulars and application forms obtainable from Secretary, Union Public Service Commission, Post Box No. 186, New Delhi. Request for forms must specify name of post, advertisement number and item number and should be accompanied by self addressed unstamped envelopes for each post at least of size 23 x 10 cms. indicating thereon name of post for which forms are required. Commission may remit fee in the case of genuinely indigent and bonafide displaced persons from East Pakistan who migrated on or after 1.1.64 and to repatriates from Burma and Ceylon who migrated on or after the 1st June, 1963 and 1st November, 1964 respectively. Separate application with separate fee required for each post. Candidates abroad may apply on plain paper if forms are not available, and deposit fee with local Indian Embassy. If required candidates must appear for personal interview. Closing date for receipt of applications with crossed Indian Postal Order for Rs. 8 (Rs. 2 for Scheduled Castes and Scheduled Tribes) 25th May, 1970 (8th June, 1970 for applicants from abroad and for those in the Andaman & Nicobar, Laccadive, Minicoy and Amindivi Islands). Treasury receipts not acceptable.

Posts at S. Nos. 1 and 3 permanent. Posts at S. Nos. 7, 9 and 10 temporary but likely to be made permanent. Posts at S. Nos. 5 and 6 temporary but likely to continue indefinitely. Posts at S. Nos. 4 and 8 temporary but likely to continue. Post at S. No. 2 temporary.

Posts at S. Nos. 2, 4 and 5 reserved for Scheduled Castes candidates. Posts at S. No. 7 reserved for officers who were commissioned in the Armed Forces as Emergency Commissioned/Short Service Commissioned Officers during the Emergency and are later released. If suitable candidates from reserved categories are not available, all the above posts are to be treated as unreserved. Post at S. No. 6 reserved for Scheduled Castes candidates who alone need apply.

1. **One Lecturer in Tibetan School of Foreign Languages, Ministry of Defence.** Pay Rs. 400—400—450—30—600—35—670—EB—35—950. Age 35 years and below. Qualifications essential (i) Degree of a recognised university or equivalent. (ii) Degree or diploma of a recognised university/institution or equivalent in Tibetan. (iii) Proficiency in English.

2. **One Research Officer(Transport), Planning Commission, New Delhi.** Pay Rs. 400—400—450—30—600—35—670—EB—35—950. Age 30 years and below. Qualifications essential (i) Master's degree in Economics of a recognised university, preferably with specialisation in Economics of Transportation, or equivalent. (ii) About three years' experience of research in the field of Transport Economics/Transportation.

3. **One Lecturer in Sugar Engineering, National Sugar Institute, Kanpur, Ministry of Food, Agriculture, Community Development & Cooperation.** Pay Rs. 350—25—500—30—590—EB—30—800—EB—30—830—35—900. Age 35 years and below. Qualifications essential: Degree in Mechanical Engineering of a recognised university or equivalent.

4. **One Assistant Engineer, Rehabilitation Reclamation Organisation, Ministry of Labour, Employment & Rehabilitation.** Pay Rs. 350—25—500—30—590—EB—30—800—EB—30—830—35—900 plus project allowance as admissible to rules. Age 35 years and below. Qualifications essential (i) Degree in Mechanical/Electrical/Agricultural Engineering of a recognised university or equivalent; Or Diploma in Mechanical/Electrical/Automobile/Agricultural Engineering of a recognised university/institution or equivalent. (ii) Practical field experience for about one year for degree holders and about three years for diploma holders in maintenance, repairs and operation of heavy crawler tractors, light tractors for agricultural purposes, earthmoving equipment of different types and diesel and petrol driven transport vehicles. (iii) Knowledge of maintenance and operation of mobile field workshop units.

5. **One Assistant Mineral Economist (Intelligence), Indian Bureau of Mines, Ministry of Petroleum & Chemicals and Mines & Metals (Department of Mines & Metals).** Pay Rs. 400—40—800—50—950. Age 35 years & below. Qualifications essential (i) Master's degree in Geology or degree in Mining Engineering of a recognised university or a diploma of the Indian School of Mines and Applied Geology, Dhanbad, or equivalent. (ii) About three years' experience in a Government or private establishment dealing with data relating to mines and minerals.

6. **One Assistant (Legal), Department of Legal Affairs, Ministry of Law.** Pay Rs. 210—10—270—15—300—EB—15—450—EB—20—530. Age 35 years and below. Qualifications essential (i) Degree in Law of a recognised university or equivalent. (ii) Should have at least three years' experience of legal work in the legal department of a State, Or Should be a Central Government servant who has had at least four years' experience in Legal Affairs, Or Should be a qualified legal practitioner i.e. an advocate or pleader who has practised as such for at least two years or an attorney of the High Court of Bombay or Calcutta, who has practised as such for at least two years.

7. **Three Mamlatdars, General Administration Department, Government of Goa, Daman & Diu.** Pay Rs. 300—15—450—EB—20—530. Age 30 years and below. Qualifications essential (i) Degree of recognised university or equivalent. (ii) Training in or experience of revenue and survey and settlement work. (iii) Working knowledge of one or more of the local languages.

8. **One Research Officer (Entomology), Forest Research Centre, Coimbatore, Forest Research Institute & Colleges, Dehra Dun.** Pay Rs. 350—25—500—30—590—EB—30—800—EB—30—830—35—900. Age 30 years and below. Qualifications essential (i) At least second class M.Sc. degree in Zoology with Entomology as a special subject or equivalent. Or Associateship I.A.R.I. in Entomology or equivalent. (ii) About three years' research experience in insects pests preferably of forestry importance.

9. **One Plant Protection Officer, Agriculture Department, Chief Commissioner's Secretariat, Andaman & Nicobar Administration.** Pay Rs. 350—25—500—30—590—EB—30—800—EB—30—830—35—900. Age 35 years and below. Qualifications essential (i) B.Sc. in Agriculture or B.Sc. degree in Zoology or Agricultural Zoology as one of the subjects, of a recognised university or equivalent. (ii) About three years' practical experience of plant protection work in the field. (iii) Working knowledge of pests of agricultural importance including their identification and practical knowledge of pesticides, plant protection machines and their uses.

10. **One Director, Grade I, Defence Research Laboratory (Materials), Kanpur, Ministry of Defence.** Pay Rs. 2000—100—2500. Age preferably below 55 years. Qualifications essential (i) High academic qualification in the fields of Chemistry/Physics. (ii) Outstanding contribution in research and development work in any of the above two fields with published papers and requisite experience of guiding work in one of the fields. (iii) Experience of leading development work in any of the above fields upto pilot plant stage. (iv) Adequate administrative experience in a responsible capacity connected with scientific and technical institutions and research and development establishments, and capacity to run a large research and development establishment.

CORRIGENDUM

Two Hundred and Fifty Junior Medical Officers in G.D.O. Grade II of the Central Health Service Class II, for Union Territories of Tripura, Manipur, NEFA/Assam Rifles, Ministry of Health, Family Planning, Works, Housing & Urban Development. Reference item 14 of Commission's Advertisement No. 15, published on the 11th April, 1970. It is notified for general information that it has been decided not to include the vacancies in Assam Rifles. Consequently, the total number of vacancies has been reduced to one hundred and twenty-five, out of which forty posts reserved for doctors (five belonging to Scheduled Castes and two to Scheduled Tribes), who were commissioned in the Armed Forces on temporary basis during the Emergency and are later released and sixteen posts reserved for Scheduled Castes and six for Scheduled Tribes candidates from general quota. Other conditions remain unchanged.

dwp 560 (4)/70

వివాహములకు
ప్రత్యేకంగా కొత్తస్టాకు వచ్చింది
దయచేయండి:

నీలకంఠం నర్సింలు

బట్టల దుకాణం:
సుల్తాన్ బజార్ - హైదరాబాద్
ఫోన్ 41907

(A.A.)

శస్త్రచికిత్స లేకుండా విశ్రాంతి పొందగలరు

బలహీనత మరియు అనేక విధములుగా సాధారణమైన మందులను తీసుకొనుట వలన జబ్బు నయముగాక విసుగు జెందిన యుడల వెంటనే 20 సంవత్సరాల అనుభవంతో ప్రఖ్యాతి గాంచిన డా॥ రాయ్ వర్మెంట్ రజిష్టర్డు సెక్స్ స్పెషలిస్టును సంప్రదించి తిమ జీవితమును సుఖవంతం చేసుకొనుడు

నరములయొక్క బలహీనతను మందు వల్లనేకాక విద్యుచ్ఛక్తి యంత్రముల వలన హఠాత్తుగా చేయబడును దీనివలన అతి త్వరలో విశ్రాంతి పొందుటలగు సంప్రదించు సమయము ఉదయం గం. 8-00 నుండి 1.00 సాయంత్రం గం. 4-00 నుండి 9-30.

రాయ్ మెడికల్ హాల్

(1వ అంతస్తు, పెంట్ మెరిస్ రోడ్, మనోహర్ టాకీస్ సమీపమున)
సికింద్రాబాద్

(EDWIN) Phone: 72184

INDIANOIL

Notice for

DEALERSHIP

ఇండియన్ ఆయిల్ డీలర్‌షిప్‌కోసం
ప్రకటన

1. నిజామాబాద్ లో నేషన్ రోడ్డు మీద "ఇ" సైట్‌కు రిటైల్ ఔట్ లెట్ డీలర్‌ను నియమించాలని ఇండియన్ ఆయిల్ కార్పొరేషన్ లిమిటెడ్ (మార్కెటింగ్ డివిజన్) సంకల్పిస్తున్నది.

2. అర్హత:- దరఖాస్తులు పెట్టిన వారిలో ఈ క్రింది అర్హతలుగలవారిని ఎన్నుకొనడం జరుగుతుంది.

(i) ఇంజనీరింగ్ గ్రాడ్యుయేట్స్ (ఇంజనీరింగ్ లో డిప్లొమా హోల్డర్స్, ఆర్డినరీ గ్రాడ్యుయేట్స్).
(ii) నిరుద్యోగులైన వారు
(iii) నిజామాబాద్, ఆదిలాబాద్, కరీంనగర్, మెదక్ సివిల్ జిల్లాలకు చెందినవారు.
(iv) దరఖాస్తులను స్వీకరించుటకు క్రింద నిర్దేశించిన ఆఖరు తేదీ నాటికి 30 ఏళ్ళకు తక్కువ వయసు వుండవలెను
(v) అల్పాదాయ వర్గాలకు చెందినవారై వుండవలెను.
(vi) ప్రతిపాదిత "బి" సైట్ ఔట్ లెట్‌కు అనువైన స్థలమును సంపాదించ గల్గిన వారై వుండవలెను.

వ్యక్తులకు ప్రాధాన్యత ఇవ్వబడును. నిర్దేశిత అర్హతలుగల పెద్దలు శాస్త్రపెద్దలు పెట్రోల్ బంకులకు లైసెన్సు ఇవ్వబడును.

3. మొదటి సంవత్సరంలో లాభాలు రాకపోవచ్చును.

ఈ వ్యాపారం ప్రాంతంలో అవకాశాలు ఎక్కువగా వున్నందున పెట్టుబడిమీద మంచి ప్రతిఫలం ముట్టవచ్చును.

4. ఇండియన్ ఆయిల్ కార్పొరేషన్ ప్రయివేట్ లిమిటెడ్‌కు చెల్లించినట్లు డ్రాఫ్టు పోస్టల్ ఆర్డర్ తీసుకొని ఈ క్రింది వారికి వ్రాసి దరఖాస్తు పత్రాలను తెప్పించుకొనవచ్చును.

డిస్ట్రిక్టు మేనేజర్
ఇండియన్ ఆయిల్ కార్పొరేషన్ లిమిటెడ్,
మార్కెటింగ్ డివిజన్
126 సరోజినీదేవిరోడ్, సికింద్రాబాద్.

అన్ని వివరాలతో సక్రమంగా పూర్తిచేసిన దరఖాస్తు పత్రాలను పైన కోర్కొన్న చిరునామాకు 25-5-1970 తేదీ నాటికి అందునట్లు పంపించవలెను ఈ తేదీ తర్వాత అందిన దరఖాస్తులు గణనలోకి తీసుకొనబడవు.

పెండ్లికన్న ముందు—పెండి తరువాత

45 సంవత్సరముల అనుభవముల భారతదేశంలోనే గాక ఇతర దేశాలలో పేరుగాంచిన డా॥ చోహాన్ (వర్మెంటు రిజిష్టర్డు) మగవాండుగాని ఆడవాండ్రుగాని గుప్త రోగములవారు డాక్టర్ గారిని సంప్రదించి మొదటిదినమే పరిపూర్ణ ఔషధము పొందండి డాక్టరు గారు లక్షల రోగులను బాగుచేసినవారు.

ఒకవేళ చిన్నతనంలో చెడు పనులవల్లనైన మరియు పెద్ద వయస్సులో బలహీనతవల్లనైన మరియు ఏ విధంగానైన బలము తగ్గిన యెడల మీరు బయపడకూడదు డాక్టర్ వద్దకువచ్చి మీ జీవితమును ఎప్పటికీ సుఖముగా గుంచుకోగలరు

ముఖ్యవివరము: ప్రతిఒక్క బలహీనత జ్ఞాపకశక్తి లేదా మీరు తిన్న అన్నము శరీరానికి పట్టక బలహీనత ఉన్నయెడల మూత్రము యొక్క ఏరోగమైన పెల్లదనము ఏవిధమైన మీకు సంకోచము లేకుండ బాగు చేయబడును నరముల బలహీనత బిజిలిమిదన్ లతో చేయబడును.

ఒకే రోజులో బాగుచేయబడును. సంప్రదించు సమయము
ఉ॥గం. 9-00 నుండి 1.00 వరకు సా॥గం. 4-00 నుండి 9-00 వరకు

మేనేజర్ కుప్ మెడికల్ హాల్ (1947 స్థాపితము)
మొజంజాహీ మార్కెట్ వద్ద, హైదరాబాద్ ఎపి
ఫోన్ నం. 52237

(Khan & Sons)

ఏజెంట్లు కావలెను

ఆంధ్రప్రదేశ్ లోని ప్రతిజిల్లాకు (చైల్డ్ వెల్ ఫేర్ - శిశు సంక్షేమం) అన్ని మాసపత్రికకు (ఇంగ్లీషు, తెలుగు రెండు భాషలలోను వెలువడును) ఏజెంట్లుగా నియమించబడుటకు న్యూస్ ఏజెంట్స్‌నుంచి దరఖాస్తులుకోరి బడుచున్నవి.

నిబంధనల కోసం ఈ దిగువ చిరునామాకు వ్రాయండి:

ఎడిటర్:
చైల్డ్ వెల్ ఫేర్ - శిశు సంక్షేమం మాస పత్రిక,
ఆంధ్రప్రదేశ్ శిశు సంక్షేమ మండలి
"శిశుగృహం"
6-3-1247, రాజ్‌భవన్ రోడ్, హైదరాబాద్ 4

(సం) ఠాకూర్ వి. హరిప్రసాద్
ఎడిటర్

మీకు ఎటువంటి వస్త్రాలు కావలసినా
మా వద్దకు విచ్చేసి కొనండి ...
వివాహాలకై ప్రత్యేకమైన స్టారు
వధువుకు - వరులు గొలిపే చీరెలు
వరునికి మైమరిపించే సూటింగులు
బరాన్, కంచి, ధర్మవరం సిల్కు, చేనేత చీరెలు
కొత్త డిజన్, రేమండ్, గ్వాలియర్ సూటింగులు
బెరికాట్ - టెరీన్ మా వద్ద దొరుకును.

జి. మల్లయ్య
క్లాత్ మర్చంట్, పథరీగట్టి, హైదరాబాద్

టెండరు ప్రకటన

ఇందుమూలముగ తెలియపరిచడమేమనగా ది. 1-5-1970వ తేదీ నుండి 31-3-1971 తేదీవరకు అనగా ఒక సంవత్సరము పైన హైదరాబాద్ ప్రభుత్వోద్యోగులకు ఈదిగువ ప్రకటించిన వస్తువు సరఫరా చేయుటకు గాను 27-4-1970వ తేదీ పని 11.00గంటలకు ప్రభుత్వోద్యోగుల డైరెక్టరుగారిచే సీలు చేయబడిన టెండరు స్వీకరింపబడును ఈ దిగువ సంతకముచేసిన అధికారి కార్యాలయములో అదేరోజున పని 12.00 గంటలకు టెండర్లు తెరువబడును. టెండరుదారు గాని, వారితరిపున నియమింపబడిన వారుగాని ఆ సమయములో హాజరు కావచ్చును.

క్రమసంఖ్య	వస్తువు	డిపాజిటు	టెండరు నమూనా
1.	జంతువుల ఆహార పదార్థములు	89.00	1 05

పైవస్తువు సంవత్సరము అంతటా మొదలగు వివరములు ఈ దిగువ సంతకముచేసిన అధికారి కార్యాలయములో అన్ని రోజులలో ఆఫీసు పనిచేయు సమయములలో చూడవచ్చును. డిపాజిటు నేటి బ్యాంకులో జమకట్టి ఒరిజినల్ చలానా టెండరుతో జతపరచి పంపవలయును. ఇన్‌కమ్‌టాక్సు, సేల్ టాక్సు స్థానిక సర్టిఫికెట్లను టెండరుఫారముతో పాటు జతపరచి పంపవలయును.

(టి చెల్లప్ప)
డైరెక్టరు సప్లయ్ మెంట్
గార్డన్స్, హైదరాబాదు

విలువైన నగలు, ఆభరణాలు
రేపు - ఏప్రిల్ 26వ తేదీ ఆదివారం నాడు
ఉదయం 10-30 గంటలకు
హోటల్ ద్వారకలో
(లకిరా హాల్, హైదరాబాద్)
పార్టీల బాధ్యతపైన వేలం వేయబడును
ది ప్రెసిడెన్సీ ఆక్షన్ కంపెనీ
బొంబాయి వారు
వేలంద్వారా ఈ క్రింది వాటిని అమ్ముదురు
విలువైన వజ్రాలు, ఎమెరాల్డ్స్, పెర్ల్స్, రూబీస్ నగలు. ఆభరణాలు రత్నఖచితమైన నెక్ లెస్‌లు, గాజులు, జేస్ లెట్, చెవిపోగులు ఒకే వజ్రంగల ఉంగరాలు, రత్నహారాలు, రత్నఖచితమైన గాజులు,
—: నగలను మీరు చూడవచ్చును :—
నేడు మధ్యాహ్నం 3-00 నుంచి 6-00 వరకు
(పైన నగలు, ఆభరణాలు స్వర్ణనిర్మాణ నిపుణుల వేలంపాట క్రిందికి రావు)
ప్రెసిడెన్సీ ఆక్షన్ కంపెనీ,
ఆక్షనీర్స్.

కావలెను
శంకర్ సిమెంట్‌ను
హైదరాబాద్, సికింద్రాబాద్
ఇట నగరాలలో అమ్ముటకు సాకిస్టులు కావలెను
సాకిస్టషిప్ కోరుతూ ఇంగ్లీషులో వ్రాసిన దరఖాస్తులు
1970 మే 5వ తేదీ లోపల అందునట్లు
ఈ దిగువ చిరునామాకు పంపించవలెను
SANKAR I/C CEMENT
ది సేల్స్ మేనేజర్
ది ఇండియా సిమెంట్స్ లిమిటెడ్,
175/1, మౌంట్ రోడ్,
మద్రాసు-2.

టెండర్ నోటీస్

మహబూబ్‌నగర్ జిల్లాలోనున్న ఈ క్రింది పనులు చేయుటకుగాను సీలు చేయబడిన టెండర్లు యూనిట్ సర్కిల్ సూపరింటెండింగ్ ఇంజనీరుగారిచే 12-5-70 తారీకు గం. 3-00ల వరకు తీసుకొనబడి అదేరోజున సాయం గం. 3-30 లకు తెరువబడును. టెండరు అగ్రకారు ప్రతినిధులు హాజరగుటకు అనుమతింపబడుదురు.

టెండరు ప్రతులకొరకు దరఖాస్తులు ఆఫీసు పనిచేయు రోజులలో నవంబరు 5-5-70 తారీకు వరకు తీసుకొనబడును టెండరు ప్రతులు 7-5-70 నుండి 8-5-70 తారీకులలో ఇవ్వబడును

ప్రతిపనికి టెండరు ప్రతులకు మొత్తము, అమ్మకపు పన్నుతో సహా రూ. 10-20లను ఎకౌంటు హెడ్డు U. Remittance Cash Remitances. — IIother Remittances R & B డివిజన్ మహబూబ్‌నగర్ ఎగ్జిక్యూటివ్ ఇంజనీరుగారి పేరు ప్రభుత్వానువారి ఏ కోశాగారములోనైనను, స్టేట్ బ్యాంక్ ఆఫ్ హైదరాబాద్ లోనూ లేదా తదితర బంధ శాఖలలోనూ జమచేసి చలానాను టెండరు ప్రతులకొరకు ఇచ్చు దరఖాస్తుతో జతపరచవలెను ఈ విధముగా చెల్లించిన సొమ్ము ఎట్టి పరిస్థితులలోనూ వాపస్ ఇవ్వబడదు

ప్రతిపనికి మినహాయింపులు - ధరావతు, పూర్తిచేయవలసిన కాలము వగైరా సూపరింటెండింగ్ ఇంజనీరుగారి కార్యాలయమునుండి గాని ఆ పనికి సంబంధించిన ఎగ్జిక్యూటివ్ ఇంజనీరు వారి వద్దనుండి గాని పొందవచ్చును

మహబూబ్‌నగర్ జిల్లాలో ఉద్యోగ మెకానిక్ నుండు కిల్లోమీటరు 0.00 నుండి 17.60 వరకు మెలు % నుండి 11 వరకు ఎన్నుకోబడ్డ ప్రాంతములలో మెటలింగ్ పర్సాను రోలింగ్ మరియు సీలు కోటింగ్ చేయుట

కె. కృష్ణామోహన్ రావు
సూపరింటెండింగ్ ఇంజనీరు మెదక్ సర్కిల్ గూడూరు రహదారు మరియు భవనములు హౌడీ క్వార్టర్స్-హైదరాబాద్

హైదరాబాదు మునిసిపల్ కార్పొరేషన్

రికాల్ టెండర్ నోటీసు

హైదరాబాద్ మునిసిపల్ కార్పొరేషన్ (హైదరాబాద్ డివిజన్) కు చెందిన వాహనాలకు 1970-71 సంవత్సరానికి విడిభాగాలు సరఫరా చేయుటకు ఎర్నెస్టుమనీ డిపాజిట్ రు 400 తో సహా సీలుచేయబడిన టెండర్లు కోరబడుచున్నవి

ఎర్నెస్టుమనీ డిపాజిట్ లేకుండా వచ్చిన టెండర్లు తిరస్కరించబడును.

కావలసిన విడిభాగాల జాబితాలు, టెండర్ నిబంధనలను దారుల్ షఫా హైదరాబాద్ లోనున్న హైదరాబాద్ మునిసిపల్ కార్పొరేషన్ ప్రధాన కార్యాలయం ఆవరణలోని మునిసిపల్ స్టోర్స్‌లో 24-4-70 తేదీ వరకు ఆఫీసు పనిచేయు అన్నిరోజులలోను చలానా ద్వారా రు. 5/- వరకు చెల్లించి పొందవచ్చును. టెండరు పత్రం నిమిత్తం చెల్లించిన డబ్బు ఎటి పరిస్థితులలోను చెల్లించబడదు.

మీరు కోర్కొన్న రేటు అన్ని పన్నులతో సహా కలుపుకొని వుండవలెను. టెండరుతో పాటు ఇన్‌కమ్ టాక్స్, సేల్ టాక్స్ స్థానియర్న్ సర్టిఫికెట్ లను టెండరు సమర్పించవలసి వుండును.

సీలు చేయబడిన కవరులో టెండర్లను వుంచి 30-4-70 తేదీ మధ్యాహ్నం 2-00 గంటల లోపల అందునట్లు పంపించవలెను.

చుడిబజార్, ఎమ్. సి. హెచ్.
హైదరాబాదులో ఆఫీసు కల ఎగ్జిక్యూటివ్ ఇంజనీర్, డ్రయివేజి డివిజన్ వారు హాజరయిన టెండరర్ లు లేదా వారి అనుమతిపొంది వచ్చిన ఏజెంట్ల సమక్షంలో అదేరోజున సాధ్యమైనచో టెండర్లు తెరిచెదరు.

మీకు వివరాలు కావలసినచో, అసిస్టెంట్ ఇంజనీర్ (మెకానికల్) మునిసిపల్ కార్పొరేషన్ ఆఫ్ హైదరాబాద్ దారుల్ షఫా, హైదరాబాద్, వారి ఆఫీసు నుంచి ఆఫీసు పనిచేయు అన్ని రోజులలోను తెలుసుకొనవచ్చును.

ఎటి కారణములు చూపెట్టకుండా ఏ ఒక్క టెండరు కాని, అన్ని టెండర్లనుకాని తిరస్కరించు హక్కు హైదరాబాద్ మునిసిపల్ కార్పొరేషన్ యొక్కస్థాయి సంఘానికి కలదు.

ఎగ్జిక్యూటివ్ ఇంజనీర్,
డ్రయివేజి డివిజన్,
బి/సి ట్రాన్స్‌పోర్టు సెక్షన్,
ఎమ్. సి. హెచ్,

మూలశంకకు
త్వరగా
నమ్మకమైన
హెడన్‌సాతో
చికిత్సను పొందండి
-శస్త్రచికిత్స
అవసరములేదు!
DOL-327 TEL

వేలం అమ్మకం
రేపు ఉదయం 10-30 గంటలకు ఒక్కొక్కటి
400 చదరపు గజముల కొలతలు గల స్థలములు రెండు
చివరిసారిగా వేలము వేయబడును.
సంప్రతించండి:
అప్‌లిఫ్
ఎస్టేట్ డీలర్స్ అండ్ ఆక్షనీర్
(వజీర్ టాకీస్ లోపల, బాచిగూడ, హైదరాబాద్ టెలిఫోన్: 53308
(IZRA)

ట్రినిడాడ్‌కు బ్రిటిష్ అమెరికన్ యుద్ధ నౌకలు చేరిక

పోర్ట్ ఆఫ్ స్పెయిన్ (ట్రినిడాడ్) ఏప్రిల్ 24 (ఎ ఎఫ్ పి)

ట్రినిడాడ్‌లో తిరుగుబాటు పరిస్థితి నెలకొనియుండగా అమెరికా బ్రిటన్‌లకు చెందిన రెండు యుద్ధనౌకలు ఉత్తర తీరంలో వచ్చి నిలబడినవి

అయితే అమెరికన్, బ్రిటిష్ నావికులను సాయుధ బలాలు తీర్చివేసి పరిపాలనని అధికారులు బుకాయిస్తున్నారు. దేశమంతటా సర్వ్యూలు మరియు రోజులు కొనసాగుతున్నవి.

నీగ్రో తిరుగుబాటుదారుల ప్రతిఘటనను ట్రినిడాడ్ ప్రభుత్వం అణచివేయకపోతే అమెరికన్ దళాలు జోక్యం చేసుకోవలసి రావచ్చని యర్థాలవారు భావిస్తున్నారు.

ఇక ప్రధాని ఎరిక్ విలియమ్స్ రాజీనామాకై ఒత్తిడి పెరుగుతున్నది.

పందొమ్మిదిమంది యూనివర్సిటీ విద్యార్థులు సర్వ్యూను నిర్వహించి ఈ రంగంపు జరపారు

ప్రభుత్వం రాజీనామా చేయాలనీ నీగ్రో ఉద్యమకారులు పట్టుపట్టి చేయాలని అమెరికన్, బ్రిటిష్ యుద్ధనౌకలను ఉపసంహరించి వెనక్కి పోవాలని కోరుతూ వారు యూనివర్సిటీని ముసివేశారు

నిన్నటివరకు పోలీసులు 3 పర్యాయాలు కాల్పులు జరిపారు.

తిరుగుబాటుదారులకు మద్దతు ఇస్తున్నవారితో ప్రభుత్వంవారు విశాలమైన ఆయుధాలను అప్పగించడానికి వారు నిరాకరించారు.

ట్రినిడాడ్ ప్రభుత్వానికి సుమారు 900 మందితో కూడిన సైన్యం యావత్తు నీగ్రో తిరుగుబాటు దారుల పక్షం వహించింది

నీగ్రో ఉద్యమ ప్రముఖుడు గాయకుడు గ్రాంబర్‌ను విడుదల చేశారు. ఇప్పటివరకు మొత్తం 60 మందిని అరెస్టు చేశారు.

వ్యాపార సరళి

మెసర్స్ కె జయప్రకాశ్‌రావ్ అండ్ కంపెనీ

తేది 24-4-1970

తెల్ల జొన్నలు	83-00	85-00
చవ	58-00	60-00
పచ్చ	62-00	64-00
పసుపు	330-00	365-00
కందులు	110-00	116-00
ఎర్ర శనగలు చిన్నవి	95-00	100-00
పెసలు	100-00	112-00
మినుములు	100-00	110-00
శనగలు	103-00	105-00
ఉలవలు	45-00	47-00
బెలము	38-00	53-00
వడలు	56-00	57-00
నువ్వులు	50-00	51-00
నల్ల జొన్నలు	64-00	66-00
మిరప	435-00	525-00
చింతపండు	135-00	200-00
ఎల్లిపాయ	155-00	175-00
ఉల్లిపాయ	26-00	30-00
గోధుమలు	80-00	105-00
ఎర్ర గోధుమలు	—	
సుగుమలు	126-00	129-00
తువ్వులు	260-00	290-00
ఇలాకీ పలుకులు చిన్నవి	—	—
ఇలాకీ పలుకులు పెద్దవి	250-00	260-00
ఆముదాలు	128-00	129-00
పెద్ద కందిపప్పు	140-00	150-00
చిన్న కందిపప్పు	138-00	140-00
మినపపప్పు	138-00	145-00
పెసరపప్పు	135-00	144-00
శనగపప్పు	123-00	124-00
పరిశిగారపప్పు	116-00	118-00
నవిశాలు	195-00	207-00
పల్లీ కాయ	135-00	140-00

మెడికల్ కోర్సు & రిజిస్ట్రేషన్

తిక్కువ వ్యవధిలో R.M.P. శిక్షణ మరియు ఇంజక్షన్ మాతిన పదతులలో తెలుగుభాషలో పాఠములు నేర్పబడును ప్రభుత్వ రిజిస్ట్రేషన్ పొందు ఏర్పాటు చేయుబడును.

వివరములకు రూ. 1-00 పంపండి,
DR. D. HANUMANTHRAO.
L.I.M.S.
Phone: 74693.
MAHANKALI ST.
SECUNDERABAD.

(JANATA)

కేంద్ర ప్రభుత్వ ఉద్యోగుల నాటికల పోటీలు

(ఆంధ్రభూమి ప్రతినిధి)

హైదరాబాద్, ఏప్రిల్ 24

కేంద్ర సంక్షేమమంత్రి అధ్యక్షతన నాలుగు రోజులపాటు జరిగిన కేంద్ర ప్రభుత్వ అంతర్ కార్యాలయాల ఉద్యోగుల నాటిక పోటీల కార్యక్రమాలను రాష్ట్రపతిపాలన సంక్షేమం టూరిజంశాఖల మంత్రి శ్రీమతి గోడా మిస్త్రీ ఈ నెల 20వ తేదీన రవీంద్ర భారతిలో ఏర్పాటైన సభలో ప్రారంభించారు

ఈ సందర్భంలో రాష్ట్రమంత్రి శ్రీమతి గోడామిస్త్రీ ప్రసంగిస్తూ కేంద్రప్రభుత్వ ఉద్యోగుల సంఘాల సాంస్కృతిక కార్యక్రమాల నిర్వహణకు పోటీలు కల్పించే నిధులను ప్రసాదించి రాష్ట్రప్రభుత్వోద్యోగుల సంఘాల సాంస్కృతిక కార్యక్రమాలకు కల్పిస్తున్న సౌకర్యాలను వాటికి కూడ కలుగచేయనున్నట్లు తెలిపారు రాష్ట్ర అకౌంటెంట్ జనరల్ శ్రీ ఎస్. గ మయ్యర్ అధ్యక్షతన హిందూస్థాన్ జంటనగరాలలో సుమారు 80 కేంద్ర ప్రభుత్వ కార్యాలయాలు వున్నాయనీ, వాటిలో రైల్వేలు డిఫెన్సు సంస్థల ఆఫీసులుకూడ చేరివున్నాయని అన్నారు ఈ 80 కార్యాలయాలలో సుమారు 15 వేల మంది ఉద్యోగులు పనిచేస్తున్నారనీ, ప్రతి కార్యాలయానికి ఉద్యోగుల సంఘం వున్నదనీ ఈ సంఘాల ఆధ్వర్యాన ఆయా కార్యాలయాలలో సాంస్కృతిక కార్యక్రమాలు కొనసాగుతున్నాయని ఆయన చెప్పారు కేంద్ర ప్రభుత్వం ఈ సంఘాలకు నామమాత్రపు గ్రాంట్లు మంజూరు చేస్తున్నదన్నారు. కేంద్రప్రభుత్వ ఉద్యోగులు సాంస్కృతిక సంఘాల సాంస్కృతిక ప్రదర్శనలు ఏర్పాటు చేసుకొనడానికి రవీంద్రభారతిపై ఆధారపడవలసి వస్తున్నదనీ, వారు రవీంద్రభారతితో సమానమైన రిసోర్సులన్ని నిర్మించుకొనడానికి రాష్ట్ర ప్రభుత్వం మరింత అధిక సహకారం అందించు చూడవలసిందని శ్రీ రామయ్యర్ రాష్ట్రపతిని కోరారు.

కమిటీ కార్యదర్శి, డిప్యూటీ అకౌంటెంట్ జనరల్ శ్రీయు ఎస్. అనంతన్ వారు నివేదిక సమర్పిస్తూ 1961 లో సెంట్రల్ వెల్ఫేర్ కమిటీని ఏర్పాటు చేసినట్లు తెలిపారు. హైదరాబాదు ఆకాశవాణి కేంద్రం డైరక్టర్ బి. బాలసుబ్రహ్మణ్యం అతిథులకు స్వాగతం చెప్పారు

ఉపన్యాసాల అనంతరం అంతా ఇంతే తిడ్డ కారాదా, తెలుగు నాటికలను, ఒక బంగాలీ నాటికను ప్రదర్శించారు.

వ్యవసాయ కళాశాల విద్యార్థి సంఘం ప్రారంభోత్సవం

హైదరాబాద్, ఏప్రిల్ 24

రాజేంద్ర నగర్‌లోని వ్యవసాయ కళాశాల విద్యార్థిసంఘం ప్రారంభోత్సవం ఆదివారం జరిగింది

వ్యవసాయ విభాగం అధిపతి డాక్టర్ హెచ్. ఎ రజ్వీ అధ్యక్షత వహించారు.

"శాస్త్రము, మానవ సంబంధాలు" అన్న అంశంపై డాక్టర్ పి ఎస్ భారవ ప్రసంగిస్తూ మూడి నమ్మకాలను విద్యార్థులు ఎదుర్కొనవలసి వస్తుందనీ, సరియైన కారణం లభించిన తర్వాతనే ఏ విషయాన్ని అయినా విశ్వసించాలని ఆయన అన్నారు

మానవ సంబంధాలను వృద్ధి చేసుకోవడానికి శాస్త్రం అవసరతతో ఎంతైన ఉన్నదని "యన అన్నారు

ప్రధాన కార్యదర్శి శ్రీ ఎస్ వెంకటరత్నం వందన సమర్పణ చేసారు.

రహస్యం

ప్రతిరోజు ఉదయం 10-30 గం
ఎన్. ఎ. టి. వారి
జయ సింహ
తా॥ ఎన్ టి రామారావు కాంతారావు, రేలంగి ఎస్ వి రంగారావు రాజశ్రీ, పద్మనాభం అంజలి వహీదా రహమాన్,

రాజేశ్వర్ - సికింద్రాబాదు
నేడే చూడండి
ఉదయం 11.00 గం.
నేనే మొనగాణ్ణి
తా॥ ఎన్ టి రామారావు రాజశ్రీ రాజబాబు జీలా, సంధ్యారాణి

విజయవంతమైన
11వ సంయుక్త వారం

కమల్ - హైదరాబాద్
రాజేశ్వర్ - సికింద్రాబాద్
నేడు 3 ఆటలు 2-30, 6-00, 9 30
మరియు
లక్ష్మి రమేష్ వెంకటలక్ష్మి
సంగీత నిజామాబాద్ థియేటర్
ఎస్ ఎస్ ఎ. పి. రిలీజ్

నేడే చూడండి

పవర్‌ఫుల్ పిక్చర్
పెళ్లిసంబంధం
బాలాజి హైదరాబాద్ జగత్ హైదరాబాద్
నేడు 3 ఆటలు 2-30, 6 00 9-30
-ఉ పారిలీజ్

8వ సంయుక్త వారం
అద్భుతం, అపూర్వం అని అనిపించుచిత్రం
బహార్ ఫిల్మ్స్ సమర్పించు
"డోలి"
(తమిళ డబ్బింగ్)

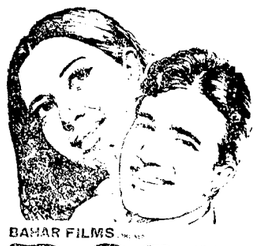

BAHAR FILMS
DOLI
EASTMANCOLOR

దర్శకుడు ఎ. సుబ్బారావు
నిర్మాత: హరగోవిందర్
సంగీతం: రవి
మాటలు పాటలు: రాజేందర్ కృష్ణ
రాజేశ్‌ఖన్నా, బబిత, ప్రేమ్‌నాథ్ ప్రాణ్, నజీమా, ఓం ప్రకాశ్
శాంతి - ఎయిర్ కూల్డ్, సి.ఎ హైదరాబాద్
నేడు 3 ఆటలు 3-00, 6-15, 9 30
— సూపర్ ఫిలింస్ రిలీజ్

నాలుగవ సంయుక్త వారం

కుటుంబంలోని వారినందర్ని వినోదపరిచే

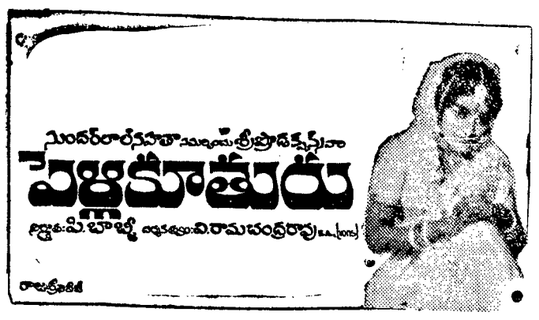

నిర్మాత బాబ్జీ | దర్శకుడు వి. రామచంద్రరావు | మాటలు భమిడిపాటి రాధాకృష్ణ

సంగీతం: కోదండపాణి

కృష్ణ, జానకి, రాజశ్రీ, విజయనిర్మల, నాగభూషణం, రేలంగి, కృష్ణంరాజు, ప్రభాకరరెడ్డి, రాజబాబు, భాయాదేవి, చంద్రమోహన్ అలురామలింగయ్య

రామకృష్ణ చిత్రాణి-సికింద్రాబాద్

ఎక్స్‌క్లూసివ్ 35 ఎమ్ఎమ్

హైదరాబాద్

రోజూ 3 ఆటలు: 2.30, 6.30, 9.30

6వ సంయుక్త వారం

ఈ నటి నేటినటుడు రాజేష్ ఖన్నా అద్భుత నటన-1960 సంవత్సరంలో బాక్సాఫీసు చరిత్ర సృష్టిస్తున్న రాజ్ ఖోస్లా సి

"దో రాస్తే" దో రాస్తే

(ఈస్ట్‌మన్ కలర్)

నిర్మాత దర్శకుడు రాజ్ ఖోస్లా

పాటలు: ఆనంద్ బక్షి

సంగీతం: లక్ష్మీకాంత్-ప్యారేలాల్

రాజేష్ ఖన్నా, ముంతాజ్, బలరాజ్ సాహ్ని, సప్రేమ్ చోప్రా, కామిని కౌశల్, వీణ, జూనియర్ మెహమూద్, మోహన్ చోటి, జయంత్, బిందు

లత-ఎయిర్ కూలు హైదరాబాద్

రోజూ 4 ఆటలు 11-30, 3-00, 6-15, 9-30

సుధ-(పాలిటిండ హైదరాబాద్) అజంతా-సికింద్రాబాద్

రోజూ 3ఆటలు: 3.30, 6-15, 9-30

అడ్వాన్స్ బుకింగ్

లత-11-00 నుంచి 1-00 వరకు

సుధ-11-00 నుంచి 1-00 వరకు4-00 నుంచి 6-00 వరకు

అజంత-ఆటల సమయాలలో

విక్టర్ ప్యాలెస్-నిజామాబాద్ అప్సర-వరంగల్

పాటలు వారాలపాటు కాంప్లిమెంటరీలు, ఫ్రీ టికెట్లు రద్దు చేయబడినవి

—షిండే ఎంటర్ ప్రైజెస్ రిలీజ్

ఇసుకవేస్తే రాలని ప్రేక్షకజనం

సరికొత్త ప్రేమ ఇతివృత్తం జంటనగరాలను కదిలించి వేస్తున్నది మేటి నటుడు రాజేష్ ఖన్నా అందాల బరిణె ముంతాజ్‌ల మాటు-మాటు, వద్దు, వద్దు ప్రేమ

జీవితాను రక్తి ప్రేమ కావ్య ముప్పేటగా అల్లిన ఇతివృత్తం

బంధన్

(ఈస్ట్‌మన్ కలర్)

దర్శకుడు: నరీందర్ బేడి | మాటలు: రాజేందర్ సింగ్ బేడి

పాటలు: ఇందీవర్-అంజాన్ | సంగీతం: కళ్యాణ్‌జీ, ఆనంద్‌జీ

రాజేష్ ఖన్నా, ముంతాజ్, కన్నయ్యలాల్, అచలాసచ్‌దేవ్, అరుణ ఇరాని, సుందర్, రాజేంద్రనాథ్, సంజీవ్ కుమార్

ప్యాలస్ హైదరాబాద్ | ప్యారడైజ్ (ఎయిర్ కూలు), సికింద్రాబాద్

నేడు, రేపు రోజూ నాలుగు ఆటలు:

12-30 3-30 6-30 9-30

అడ్వాన్స్ బుకింగ్: ప్యాలెస్ ప్యారడైజ్ 11-00 నుంచి 1-00 వరకు 3-00 నుంచి 5-00 వరకు

సుల్తాన్-వరంగల్ రీగల్-లాతూర్ రాజ్ మహల్-[illegible]

పరోజ్-[illegible] చిత్రలేఖ-[illegible]

నేడే చూడండి

"జగత్ కిలాడీలు"

క్రిష్ణ, విజయనిర్మల, యస్. వి. రంగారావు, విజయలలిత

తాజ్ మహల్-(మల్లేపల్లి హైదరాబాద్)

రోజూ 3 ఆటలు: 3-30, 6-30, 9-30

నేటి రాత్రి | నేటి రాత్రి

అన్నపూర్ణ పిక్చర్స్

"ఆత్మ గౌరవం"

నిర్మాత డి. మధుసూదనరావు బి.ఏ. | దర్శకత్వం కె. విశ్వనాథ్ | సంగీతం ఎస్. రాజేశ్వరరావు

ఎ. నాగేశ్వరరావు, గుమ్మడి, రేలంగి, కాంచన, రాజశ్రీ, సూర్యకాంతం

బసంత్-హైదరాబాద్

రోజూ 3 ఆటలు: 2-30, 6-00, 9-30

సవరయుక

SHANTI air cooled

కన్నడ చిత్రం ఉదయం ఆట 11.30

ఏప్రిల్ 25 26 తేదీలలో

రాజ్ కుమార్ సమర్పించు

"ఉయ్యాల"

(కన్నడం)

రాజ్ కుమార్ కల్పన బాలకృష్ణ

ప్రేక్షక జనసందోహాలతో నిండిపోతున్న సినిమాహాలు

బాలకృష్ణ మూవీస్ సమర్పించు

'కోటీశ్వరుడు'

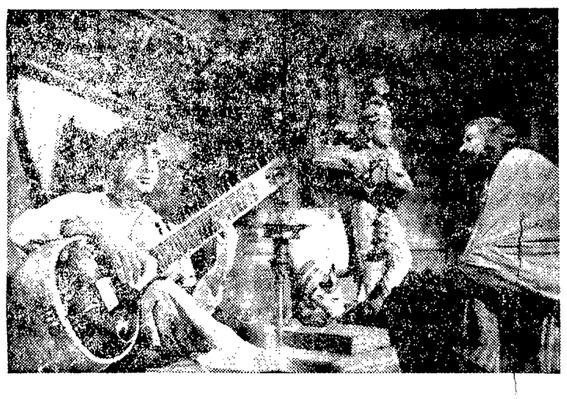

దర్శకత్వం-స్క్రీన్‌ప్లే ఎ. సి. త్రిలోకచందర్, ఎమ్.ఎ | మాటలు ఆచార్య ఆత్రేయ-రాజశ్రీ

సంగీతం: విశ్వనాథన్-రామమూర్తి

శివాజీ గణేశన్, జయలలిత, మండే బాయి, నాగయ్య, నాగేశ్

సాగర్ హైదరాబాద్ | సంగం (ఎయిర్‌కండిషన్డ్) హైదరాబాద్

నేడు రేపు రోజూ 4 ఆటలు: 11-30, 3-00, 6-15, 9-30

అప్సర-లాల్ దర్వాజ - హైదరాబాద్

మధ్యాహ్నం 12-00, 3-30, 6-45, 9-45

—పూర్ణ రిలీజ్

16వ సంయుక్తవారం

ఆద్మీ ఔర్ ఇన్‌సాన్

(ఈస్ట్‌మన్ కలర్)

ధర్మేంద్ర, సైరాబాను, సుంతాజ్, ప్రాణ్, జానీవాకర్

విక్రాంతి హైదరాబాద్

సత్య అల్వాల్

రోజూ 3 ఆటలు 2-30, 6-00, 9-30

రీగల్-వరంగల్

మూవీస్ మిత్ర రిలీజ్

నేడే చూడండి! | నేడే చూడండి!!

తప్పక చూడండి!

యస్.వి.యస్.ఫిల్మ్స్

నిర్మాత యం.జగన్నాథరావు

దర్శకత్వం కె.విశ్వనాథ్

రీగల్-భైరతాబాద్

రోజు 3 ఆటలు: 2-30, 6-00, 9-30

—ఉషా రిలీజ్

కమల్-హైదరాబాద్

నేడే చూడండి

ఉదయం 11-00గంటలకు

కీలు బొమ్మలు

తా: జగ్గయ్య, గుమ్మడి, రేలంగి, జమున, వాసంతి, గీతాంజలి

లిబర్టీ

రోజూ ఉదయం: 11-30కు

ఏప్రిల్, 25, 26 తేదీలలో

"బాగ్దాద్ గజదొంగ"

ఎన్. టి. రామారావు, జమునలలిత, రాజబాబు, పద్మనాభం

PLAZA

ఫోన్ 73665

అందమైన మాగీ బ్లై, ఆశ్చర్యకరమైన

"డైమండ్స్ ఫర్ బ్రేక్‌ఫాస్ట్"

(పెద్దలకు మాత్రమే)

రోజూ 3 ఆటలు:

3.30, 6.30, 9.30.

హిందు తిరుగుళ్లకు మాత్రమే

అడ్వాన్స్ బుకింగ్ జరుగు

డ్రీమ్‌ల్యాండ్

ఫోన్. 72437

ప్రస్తుతం ప్రదర్శింపబడుతున్న చిత్రం రాబరుసేలర్ జోష్యం నిజమైతే రాళ్ళ బొర్రకంటె ఎవ్వరు ఎక్కువగా సంతోషించగలరు

"హౌండో అండ్ ది ఏప్‌కెస్"

A Metro-Goldwyn-Mayer Production In Association with Batjac Productions, Inc. and Fenady Associates, Inc.

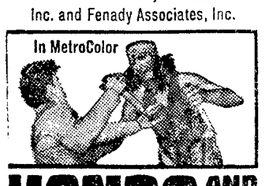

HONDO AND THE APACHES

రోజూ 3 ఆటలు: 3-30, 6.30, 9-30

అంజలి

రోజూ ఉదయం 10-30 ఆట

"మంచి మనసుకు మంచిరోజులు"

ఎన్. టి. రామారావు, రేలంగి, దేవిక

టికెట్లు 0-50, 1-00, 1-40, 1-80

అశోక్

ఉదయం ఆట

రోజు ఉదయం 11-15 కు

25, 26 తేదీలలో

"వాగ్దానం"

నాగేశ్వరరావు, కృష్ణకుమారి, రేలంగి, గుమ్మడి, సూర్యకాంతం.

ప్రభాత్

నేడు, రేపు ఉదయం 10-30 కు

"శ్రీ కృష్ణార్జున యుద్ధం"

ఎన్.టి. రామారావు, నాగేశ్వరరావు, కాంతారావు, బి. సరోజాదేవి, శ్రీరంజని, గుమ్మడి

విజయవంతమైన

10 వ సంయుక్త వారం

ప్రకటించిన విధికి వ్యతిరేకంగా పోరాటం స్నేహంలోని శోభిం తేట తెల్లం చేసే..

ఇ.ఎమ్.సి ఇన్ ఆర్ ఫిలిమ్స్ (మద్రాసు)

సచాయి

ఈస్ట్‌మన్ కలర్

EM. CE. R. FILMS (MADRAS) PRESENT

"SACHAAI"

EASTMANCOLOR BY FILMCENTER

దర్శకత్వం: కె. శంకర్

నిర్మాత: ఎమ్. సి. రామమూర్తి

మాటలు, పాటలు: రాజేందర్ కిషన్

సంగీతం శంకర్ జైకిషన్

సమ్మీ పూర్, పాండవ, సంజీవ్ కుమార్, ప్రాణ్, జానీవాకర్, హెలెన్

స్కాలెన్ బషీర్‌బాగ్ హైదరాబాద్

రోజూ 3 ఆటలు 3-15 6-30 9-30

మోహన్-వరంగల్

రఘువీర్-పర్భని

ప్రభాత్-నాందేడ్.

అమర్ ధాయ జాల్నా.

నేడే చూడండి! | నేడే చూడండి!!

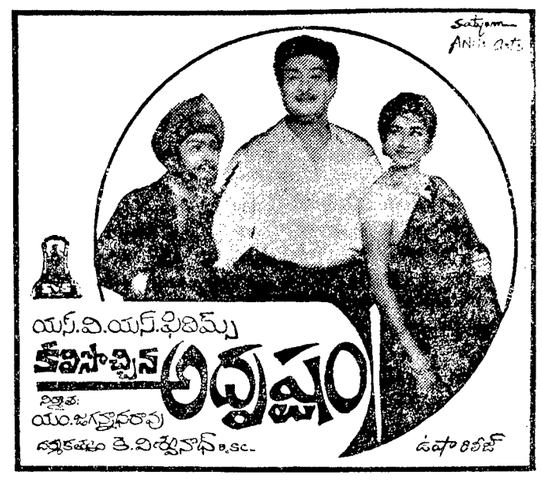

ప్రభాత్-హైదరాబాదు

రోజూ 3 ఆటలు: 2-30, 6-00, 9-30

నేడే చూడండి | నేడే చూడండి

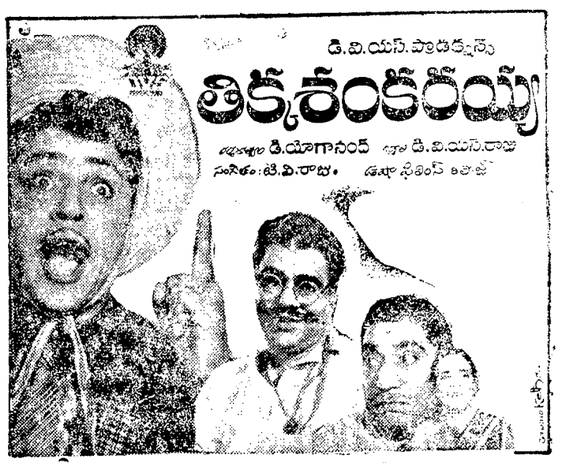

అశోక్-హైదరాబాద్

రోజూ 3 ఆటలు: 2-30, 6-00, 9-30 గం

—ఉషా రిలీజ్

నేడే చూడండి! | నేడే చూడండి!!

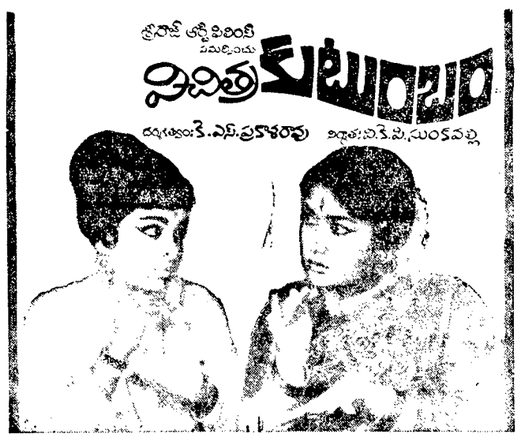

దీపక్-హైదరాబాదు

రోజూ 3 ఆటలు:- 2 30- 6.00- 9-30

—ఉషా రిలీజ్

విజయవంతమైన 6వ సంయుక్త వారం

రోజూ 3 ఆటలు: 2-30, 6-00, 9-30

వెంకటేశ-హైదరాబాదు (ఎయిర్ కండిషన్) | అంజలి-సికింద్రాబాదు

శ్రీ దుర్గాకళామందిర్-వరంగల్

మహారాష్ట్ర ప్రభుత్వ కార్యాలయాలలో పని స్తంభన

బొంబాయి ఏప్రిల్ 24 (పి.టి.ఐ)

ముఖ్యమంత్రి శ్రీ వి. పి. నాయక్ చేసిన విజ్ఞప్తి పని కూడా లెక్క చెయ్యకుండా మహారాష్ట్ర ప్రభుత్వ 3వ, 4వ తరగతి ఉద్యోగుల దరూ సామూహికంగా సెలవు దరఖాస్తులు పంపి ఆఫీసులకు హాజరు కాకపోవడంతో సచివాలయంతో సహా మహారాష్ట్ర ప్రభుత్వ కార్యాలయాలన్నింటిలోనూ నిన్న పని స్తంభించిపోయింది.

బొంబాయి హైకోర్టు, రాష్ట్రంలోని తదితర దిగువ కోర్టులలోకూడా పని సరిగా జరుగలేదు. కేంద్రప్రభుత్వ ఉద్యోగులతో సమానమైన కనీస వేతనం చెల్లించాలనే డిమాండుకూడా మంజూరు చెయ్యాలని వీరు కోరుతున్నారు.

ఉద్యోగుల నిరసన కార్యక్రమం విధాన సభలోకూడా ప్రతిధ్వనించింది. ఉద్యోగుల కోర్కెలకు సానుభూతి సూచకంగానూ, వారి సమస్యలపట్ల ప్రభుత్వం అనుసరిస్తున్న నిర్లక్ష్య భావానికి నిరసనగానూ ప్రతిపక్ష సభ్యులందరూ సమావేశం నుండి వాకౌటు చేశారు.

ఉద్యోగులు ఊరేగింపులు జరిపి బహిరంగ సభలుకూడా చేశారు. ఆజాద్ మైదానంలో జరిగిన బ్రహ్మాండమైన ఒక బహిరంగ సభలో ఉద్యోగుల సమస్యల పరిష్కారానికి మైలురాయి కాగలదని వర్ణించారు.

నేడు పత్రికలలో చిత్రాలు ప్రధాన భాగమైపోయాయని, పాఠకుని కంటికి వెంటనే ఆకర్షించేవి చిత్రాలని అందువల్ల వార్తలతోపాటు చిత్రాలకు తగు ప్రాధాన్యం ఉన్నదని శ్రీ శాస్త్రి అన్నారు. బ్లాక్‌ల తయారీ విభాగాన్ని నెలకొల్పడంవల్ల దీర్ఘకాలంగా ఈ పత్రికలకు ఉన్న ఈ కొరత నేటికి తీరినదని ఆయన పేర్కొన్నారు.

వార్తాపత్రిక భిన్న భిన్నరుచులుగల పాఠకులకోసం ఆకర్షణీయంగా, చదువతగ్గ వార్తలు వాఖ్యలతోపాటు కనులకు ఇంపైన చిత్రాలు కూడా అందుండాలి ఈ లక్ష్యసాధనలో అన్ని హంగులు అవసరమని నిరంతరకృషి అత్యావశ్యకమైన సాధనసంపత్తిని సమకూర్చుకొనడంతో క్రానికల్ - భూమి అభివృద్ధి పథంలో ముందడుగు వేసి రాష్ట్రస్థాయి పత్రికలుగా గణించగలమన్న శ్రీ శాస్త్రి అన్నారు. ఒక పరిశ్రమను నెలకొల్పడం అభివృద్ధి పరిచడం ఆరధార ప్రతిమని క్రానికల్ యాజమాన్యం నిరంతర కృషిలో ఈ జంట పత్రికలను అభివృద్ధి పరుస్తున్నారని ఆంధ్రభూమి సంపాదకులు వివరించారు.

క్రానికల్ న్యూస్ ఎడిటర్ శ్రీ జి.వి. మూర్తి దేశపుప్రసుత పరిస్థితులలో పత్రి ప్రాధాన్యం ఎట్టిదో వివరించారు. క్రానికల్ రాష్ట్రస్థాయి పత్రికగా అభివృద్ధిని పూరించుకొంటున్నదన్నారు

టెక్నికల్ అడ్వైజర్ శ్రీ కె. ఆర్. గోవిందరాజ్ పత్రికలయాజమాన్యానికి ఉపముఖ్యమంత్రి అందిస్తున్న సహాయ సహకారాలను వివరించారు. ఉపముఖ్యమంత్రికి ఈ కార్యక్రమానికి విచ్చేసిన అతిథులకు కృతజ్ఞతలను తెలిపారు.

కచ్చితమైన గణాంక వివరాల సేకరణ

శ్రీ జె.వి. నరసింగరావు సూచన

(ఆంధ్రభూమి ప్రతినిధి)

హైదరాబాద్, ఏప్రిల్ 24

సాంఘిక సంక్షేమ సాధనలో పాలసీ నిర్ణయాలను తీసుకొనడానికి ప్రజల సాంఘిక ఆర్థిక పరిస్థితులను సంబంధించి సరియైన వివరాలను సేకరించవలసి ఉంటుందని వీని ప్రాధాన్యం చాలా ఉన్నదని ఈ ముఖ్యమంత్రి శ్రీ జె.వి. నరసింగరావు నేడు పేర్కొన్నారు.

నేడు ఉదయం జల్లా గణాంక శాఖ అధికారుల నాల్గవ వారిక సమావేశాన్ని ఇక్కడ ప్రారంభిస్తూ గణాంక శాఖ అధికారులు సరియైన వివరాలను అందించుటకుంటే వారి ఆధారంగా ప్రభుత్వం తీసుకున్న నిర్ణయాలు తప్పుడు ఫలితాలను ఇవ్వవచ్చునని శ్రీ నరసింగరావుగారు హెచ్చరించారు.

ఈ సంబంధంగా కొన్ని ఉదాహరణలను ఇస్తూ భూమి మతాలకు సంబంధించి ప్రభుత్వంవద్ద 1961 సంవత్సరపు వివరాలు మాత్రమే ఉన్నాయని వాని ఆధారంగా ప్రభుత్వం భూసంస్కరణ విధానాలను రూపొందించితే తప్పుడు ఫలితాలు లభించుతాయని ఆయన అన్నారు. ప్రభుత్వం దీనికి సంబంధించి సంఖ్యా వివరాలను కోరితే అవి లభించే వరకు కొన్ని సంవత్సరాలు పట్టి వాని ఉపయోగం సమయిపోతుందని ఉపముఖ్యమంత్రి వివరించారు వ్యవసాయ ఉత్పత్తులు, నీటిపారుదల, పరిశ్రమలు, కార్మిక, ధరలకు సంబంధించి వివరాలను ఈ శాఖ అధికారులు అప్పటికప్పుడు సేకరించాలి. అయన సలహా ఇచ్చారు.

ప్రధాన కార్యదర్శి శ్రీ ఆర్. జి. కార్నిక్ ప్రభుత్వ ఉద్యోగులందరూ ముమ్మందు సుద్దీ పోగాటాలకు, అవసరమైతే నిరవధిక సమ్మెకు సంసిద్ధంగా ఉండాలని ఉద్బోధించారు.

పాక్ జర్నలిస్టుల సమ్మెకు విద్యార్థుల మద్దతు

కరాచి, ఏప్రిల్ 24 (యుపిఐ)

రేడియో పాకిస్తాన్ భవనం ఎదుట సమాచార శాఖ మంత్రి నవాబుజాదా షేర్ అలీఖాన్ వ్యతిరేకంగా సుమారు 300 మంది సమ్మె చేస్తున్న జర్నలిస్టులు, విద్యార్థులు నిన్న నిరసనప్రదర్శనలు జరిపారు

దేశవ్యాప్తంగా జరిగే ఎన్నికలలో సాక్షి దృక్పథాన్ని అవలంబించడాన్ని శ్రీ నవాబు జాదా తీవ్రంగా నిరసించారు.

ఇస్లాం సిద్ధాంతాలను ప్రచారం చేయాలనీ, వార్తలను ప్రసారంచేయడంలో సహజత్వాన్ని, నిజాయితీని పాటించాలని ఆయన రేడియో సిబ్బందికులకు విజ్ఞప్తిచేశారు.

నినాదాలు వ్రాసిఉన్న పికార్డులను చేతబూని, నల్ల బాడ్జీలు ధరించిన ప్రదర్శకులు తమ కోర్కెలను పరిశీలించడానికి నిరాకరించిన అఖిల పాకిస్తాన్ వార్తాపత్రికల సంస్థను వ్యతిరేకంగా నినాదాలు చేశారు.

జర్నలిస్టుల తరఫున ప్రభుత్వం ఈ విషయంలో జోక్యం కల్పించుకోవాలని అతివాద విద్యార్థి నాయకుడు ప్రభుత్వాన్ని కోరారు.

అలా జరుగని పక్షంలో అఖిల పాకిస్తాన్ వార్తా పత్రికల సంస్థపై ఒత్తిడి తీసుకు రావడానికి తగిన తీవ్ర చర్యలు గైకొంటారని ఆయనఅన్నారు. మాజీ విదేశాంగశాఖ మంత్రి శ్రీ భుట్టో అతివాద ప్రజాపార్టీ నాయకులు జర్నలిస్టుల కోర్కెలను సమర్థిస్తూ ప్రదర్శనలు జరిపడానికి కార్యక్రమాన్ని ప్రకటించారు.

దౌర్జన్య చర్యలకు పాల్పడి పారిపోవడన్న ఆరోపణపై గత బుధవారం నాడు భుట్టో అనుచరుడు ఒకరు అరెస్టయ్యారు.

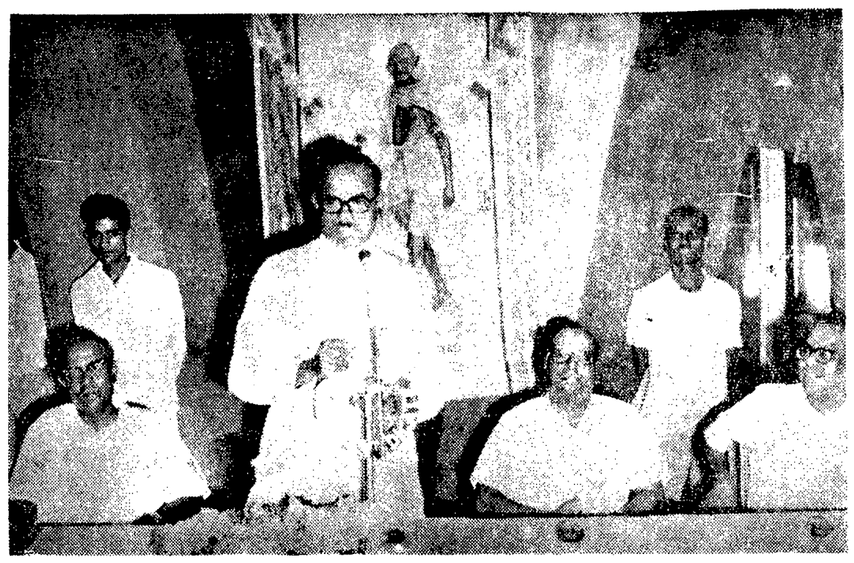

బ్లాకుల విభాగానికి ప్రారంభోత్సవం చేసిన అనంతరం జరిగిన సభలో ఉప ముఖ్యమంత్రి ప్రసంగించిన దృశ్యం. మేనేజింగ్ ఎడిటర్ శ్రీ కె. ఆర్. పట్టాభిరామ్, జనరల్ మేనేజర్ శ్రీ కె. ఆర్. కిష్ణ, టెక్నికల్ అడ్వైజర్ శ్రీ కె. ఆర్. గోవిందరాజ్ చిత్రంలో ఉన్నారు.

బ్లాకుల విభాగం

(1వ పేజీ తరువాయి)

శల చరిత్రలో కొత్త అధ్యాయాన్ని వ్రాస్తున్నారని ఈ విభాగం మా అభివృద్ధికి మైలురాయి కాగలదని వర్ణించారు

నేడు పత్రికలలో చిత్రాలు ప్రధాన భాగమైపోయాయని, పాఠకుని కంటికి వెంటనే ఆకర్షించేవి చిత్రాలని అందువల్ల వార్తలతోపాటు చిత్రాలకు తగు ప్రాధాన్యం ఉన్నదని శ్రీ శాస్త్రి అన్నారు. బ్లాక్‌ల తయారీ విభాగాన్ని నెలకొల్పడంవల్ల దీర్ఘకాలంగా ఈ పత్రికలకు ఉన్న ఈ కొరత నేటికి తీరినదని ఆయన పేర్కొన్నారు.

వార్తాపత్రిక భిన్న భిన్నరుచులుగల పాఠకులకోసం ఆకర్షణీయంగా, చదువతగ్గ వార్తలు వాఖ్యలతోపాటు కనులకు ఇంపైన చిత్రాలు కూడా అందుండాలి ఈ లక్ష్యసాధనలో అన్ని హంగులు అవసరమని నిరంతరకృషి అత్యావశ్యకమైన సాధనసంపత్తిని సమకూర్చుకొనడంతో క్రానికల్ - భూమి అభివృద్ధి పథంలో ముందడుగు వేసి రాష్ట్రస్థాయి పత్రికలుగా గణించగలమన్న శ్రీ శాస్త్రి అన్నారు. ఒక పరిశ్రమను నెలకొల్పడం అభివృద్ధి పరిచడం ఆరధార ప్రతిమని క్రానికల్ యాజమాన్యం నిరంతర కృషిలో ఈ జంట పత్రికలను అభివృద్ధి పరుస్తున్నారని ఆంధ్రభూమి సంపాదకులు వివరించారు.

క్రానికల్ న్యూస్ ఎడిటర్ శ్రీ జి.వి. మూర్తి దేశపుప్రసుత పరిస్థితులలో పత్రి ప్రాధాన్యం ఎట్టిదో వివరించారు. క్రానికల్ రాష్ట్రస్థాయి పత్రికగా అభివృద్ధిని పూరించుకొంటున్నదన్నారు

టెక్నికల్ అడ్వైజర్ శ్రీ కె. ఆర్. గోవిందరాజ్ పత్రికలయాజమాన్యానికి ఉపముఖ్యమంత్రి అందిస్తున్న సహాయ సహకారాలను వివరించారు. ఉపముఖ్యమంత్రికి ఈ కార్యక్రమానికి విచ్చేసిన అతిథులకు కృతజ్ఞతలను తెలిపారు.

రైలింజను క్రింద పడి శ్రీ దుర్మరణం

హుబ్లి, ఏప్రిల్ 24 (పి. టి. ఐ)

రైలింజను ఒక స్త్రీ మీదుగా పోవడం వల్ల ఆమె మరణించింది. ముగ్గురు పిల్లలతో సహా రైల్వేలైనును దాటుతుండగా నిన్న ఇక్కడ ఈ దారుణం జరిగింది. పిల్లలకు తీవ్రమైన గాయాలు తగిలాయి వారిలో ఇద్దరి పరిస్థితి అత్యంత ప్రమాదభరితంగా ఉంది.

ఆమె ఒక యాత్రికి బృందానికి చెందినదని తెలుస్తున్నది. యాత్రికులు ముగించుకొని తమస్థలమైన మహారాష్ట్రలోని షోలాపూర్ జిల్లాకుచెందిన సిద్ధాపూర్‌కు తిరిగి వెడుతున్నారు ఇంతలోనే ఆ అభాగ్యురాలు అకాల మృత్యువుకు గురైంది.

ఈ సందర్భంగా ఇంజను డ్రైవరును నిర్బంధించారు

పిడుగుపాటువల్ల ఒకరి మృతి

కుచిలీపట్టణం, ఏప్రిల్ 24 (పి టి.ఐ.)

ఇక్కడకు సుమారు ఇరవైమైళ్ళ దూరానకల ఎలమర్రు గ్రామంవద్ద గత ఆదివారంనాడు పిడుగుపడి ఒకగీతకార్మికుడు మరణించినట్లు తెలిసింది.

వర్షంనుండి తలదాచుకోవడానికి ఒక తాటిచెట్టు క్రింద నిలబడి ఉండగా ఆసంఘటన జరిగింది.

రాతినేల ప్రాంతంలో నీటి సరఫరాకు యునిసెఫ్ పథకం

మనదేశంలో 12 వేల గ్రామాలకు పైగా లాభంపొందే అవకాశం

న్యూఢిల్లీ, ఏప్రిల్ 24 (పి టి ఐ)

దేశంలో నీటి యెద్దడికి లోనైన రాతి నేల ప్రాంతాలలో 12 వేల గ్రామాలకు మంచినీటి సరఫరా చేయడానికిగాను కేంద్ర ప్రభుత్వ సహకారంతో విశ్వరాజ్యసమితి శిశు సంక్షేమ నిధి యునిసెఫ్ కొన్ని కార్యక్రమాలను అమలు జరుపుతుంది.

డ్రిల్లింగ్ ద్వారా మంచినీటి సౌకర్యం కల్పించే ఈ కార్యక్రమాలకు విశ్వరాజ్యసమితి శిశుసంక్షేమ నిధివారు కొన్ని లక్షల డాలర్లను ఖర్చుచేస్తారు.

ప్రపంచంలో మరెక్కడా ఇంతభారీయెత్తున మంచినీటి సరఫరాకు యునిసెఫ్ కార్యక్రమాలను చేపట్టలేదు.

యునిసెఫ్‌లోని నీటి సరఫరా విభాగం అధిపతి శ్రీ యం ఆర్. కెన్నెడీ, కేంద్ర ఆరోగ్య మంత్రిత్వశాఖ పబ్లిక్ హెల్తు ఇంజనీరింగ్ సలహాదారు శ్రీ ఎ. కె. రాయ్ నేడు ఇక్కడ పత్రికాగోష్ఠిలో ఈ విషయం తెలియజేసారు

1970-74 సంవత్సరాలలో ఒకకోటి 79 లక్షల డాలర్లను ఖర్చుచేసేటట్లు ఈ పథకాలను తయారుచేసారు.

ఈ కార్యక్రమంవల్ల రాతి నేల ప్రాంతాలలో నూటికి పదిమంది వరకు నీటిసమస్య పరిష్కారమవుతుంది.

ఆంధ్రప్రదేశ్‌లో 2961 గ్రామాలకు ఈపథకంవల్ల మంచినీటి సౌకర్యం లభిస్తుంది.

పచ్చనేల నగరంలో 'విచిత్ర సమాజం' కన్నడ నాటక ప్రదర్శనం

హైదరాబాద్, ఏప్రిల్ 24

పీపుల్స్ హైస్కూల్‌లో ఉన్నడ నాట్యసంఘ కార్యవర్గ సమావేశం ఈ నెల 17వ తేదీన జరిగింది. శ్రీ ఎస్. ఎస్. జయరావు అధ్యక్షతన వహించారు. సంయుక్త కార్యదర్శి శ్రీ ఎస్ దివాకర్ శెట్టి తగినదజరిగిన సమావేశపు రిపోర్టు చదివారు.

వచ్చే నెల రెండవ వారం రవీంద్ర భారతిలో "విచిత్ర సమాజం" అను సాంఘిక నాటకాన్ని ప్రదర్శించాలని సమావేశంలో నిర్ణయించారు. ఈ సందర్భంగా అవసరమైన ఏర్పాట్లు చేయడానికి సాంస్కృతిక కార్యక్రమాల ఉప సంఘం కన్వీనర్, డెక్కన్ శ్రీ కె. గుండురావును ప్రత్యేకించారు.

సంఘం ఆర్థిక సోమతి పెంచడానికి నాట్యరంగ సభ్యుడు, సికిందరాబాద్‌లోని పూర్ణాపిక్చర్ మేనేజర్ శ్రీ ఎ. కె. సెల్వరాజ్ ఆధ్వర్యంలో సహాయ ప్రదర్శనలద్వారా విరాళాలు సేకరించడానికి సమావేశంలో తీర్మానించారు.

రవీంద్రభారతిలో "ఊసరవెల్లులు" నాటక ప్రదర్శన

హైదరాబాద్, ఏప్రిల్ 24

సికిందరాబాద్‌లోని చంద్రకళా మందిర్ ఆధ్వర్యాన రవీంద్రభారతిలో "ఊసరవెల్లులు" అనే హాస్యరస ప్రధానమైన సాంఘిక నాటకం గత గురువారం జరిగింది. ఈ కార్యక్రమానికి రాష్ట్ర లఘుపరిశ్రమల మంత్రి శ్రీ గుర్రం చినవెంకన్న ముఖ్య అతిథులుగా వచ్చారు

సంఘంలోని వివిధ స్థాయిలలో ఉన్నవారు నైకి పెద్దమనుషులు గాను, గౌరవనీయులు గాను చలామణి అవుతూ లోలోపల వారుచేసే ఘోరాలు; వాటిని రూపుమాపి పరిపాలనాలు గావించడానికి సంఘాభివృద్ధియందు అభిమానంకలవారు చేయవలసిన పనులను ప్రతిబింబింప చేయుటయే ఈ నాటక ముఖ్యోద్దేశం. ఈ నాటకాన్ని శ్రీ వి ఆర్ అందరించారు.

శ్రీయుతులు వి. ఆర్. అందే, హరిగోపాల్, బి. రామ్యుష, పి. ఆర్. వెంకటేశ్వర్లు ప్రభృతులు వివిధపాత్రలు ధరించి నాటకం విజయవంతంచేసారు.

సంగీతంలో కుమారి విజయలక్ష్మి పాల్గొన్నారు.

ఖాదీగ్రామ పరిశ్రమల బోర్డు ఉద్యోగి దీక్ష విరమణ

హైదరాబాద్, ఏప్రిల్ 24

ఆంధ్రప్రదేశ్ ఖాదీపరిశ్రమల బోర్డు ఉద్యోగి ఎం. గోరప్ప నిన్న ప్రారంభించిన నిరశన దీక్షను బోర్డు చీఫ్ ఎగ్జిక్యూటివ్ ఆఫీసర్ శ్రీ నన్నయ్యప్రసాద్ ఇచ్చిన హామీని పురస్కరించుకొని నేటి సాయంత్రం విరమించారు శ్రీ గోరప్పను ఎగ్జిక్యూటివ్ ఆఫీసర్ ఆయన బృందంలోని కార్మికులను అన్నింటిని నిర్వాహకులు సమ్మతి చర్య తీసుకుంటామని హామీ ఇచ్చారు.

ఆకాశవాణి

ఆదివారం 26-4-1970

హైదరాబాద్-ఎ

405.4 మీ (740 కిలోహెర్జ్)
62.50 మీ (4800 కిలోహెర్జ్)
ఉ॥ 6.25 నుండి 7.45 వరకు
42.02 మీ (7140 కిలోహెర్జ్)
ఉ॥ 8.00 నుండి 9.00 వరకు
30.86 మీ (9720కిలోహెర్జ్)
మ॥ 12.30 నుండి 4.00 వరకు
62.50 మీ (4800 కిలోహెర్జ్)
సా॥ 5.55 నుండి రా॥ 10.35 వరకు

ఉ॥ 6.25వందేమాతరం, 6.30 భక్తి సంజలి 7.00 తెలుగులో వార్తలు 7.15 సంగీత శిక్షణ (విజయవాడ నుండి రిలే) 7.30 అమరవాణి (విజయవాడనుండిరిలే) 7.45 స్మృతిమాల 7.55 నూకిముక్తావళి 8.00 హిందీలో వార్తలు 8.15 అంగ్లములో వార్తలు 8.30 భోజన సత్యవతి 9.30 వాతావరణ మార్పు, ప్రసారి సమాప్తి.

మ॥ 12.30 శాస్త్రీయ కార్యక్రమము (విజయవాడ నుండి రిలే) 1.00 రంగవల్లి 1.30 ఆంగ్లములో వార్తలు 1.40 చిత్రసీమ 1.50 తెలుగులో వార్తలు 2.00 వాతావరణ సూచన, చిత్రసీమ 2.15 బాలవినోదం 3.00 కన్యాశుల్కం నాటిక (విజయవాడ నుండి రిలే) 4.00 ప్రసారి సమాప్తి.

సా॥ 5.55 ప్రసారి విశేషాలు 6.00 అంగములో వార్తలు 6.05 ప్రాంతీయ వార్తలు 6.15 ఉరూలో వార్తలు (హైదరాబాద్, కడపలు మాత్రమే 6.25 వ్యవసాయదారులకు వార్తా ప్రసారం 6.30 గ్రామసీమలు 7.00 తెలుగులో వార్తలు 7.15 ఇంద్రధనుస్సు 7.45 తెరణ భారతి 8.15 ప్రసంగం 8.25 ఈ మాసపుపాట 8.30 మీరు కోరినపాటలు 8.45 హిందీలో వార్తలు (కడప, విశాఖపట్నాలకు మాత్రమే 9.00 అంగములో వార్తలు 9.15 రాగం, తానం, పల్లవి: 10.00 ధ్యానగీతి 10.30 ఆంగ్లములో వార్తలు 10.35 వాతావరణ సూచన, జనగణమన ప్రసారి సమాప్తి.

కడప

333.3 మీ (900 కిలోహెర్జ్)
సా॥ 5.55 నుండి రా॥ 10.35 వరకు
(శనివారములు మాత్రము)
సా॥ 5.55 నుండి రా॥ 11.05 వరకు

విశాఖపట్నం

322.6 మీ (930 కిలోహెర్జ్)
సా॥ 5.55 నుండి రా॥ 10.35 వరకు

హైదరాబాద్-బి

217.4 మీ (1380 కిలోహెర్జ్)

ఉ॥ 6.30 వందేమాతరం, 6.40 అంగములో వార్తలు 6.45 సుగంధ సంగీత 7.00 బెంగారిబాయి 8.00 బచ్చోంకేలియే 8.30 ప్రసారి సమాప్తి.
మ॥ 2.00 చిత్రపట్ సే 2.10 ఉరూలో వార్తలు 2.20 సుగంధసంగీత్ 2.30 మరాఠీ కార్యక్రమము 2.55 విరామ సంగీతం 3.00 ప్రసారి సమాప్తి.
రా॥ 8.00 సర్గం 8.30 సంబద్ధసంగీత్ 8.45 హిందీలో వార్తలు 9.00 చిత్రపట్ సే 9.15 ఉరూలో వార్తలు 9.30 ఉరూలో కార్యక్రమము 10.30 జనగణమన, ప్రసారి సమాప్తి.

విజయవాడ

357. మీ (840 కిలోహెర్జ్)

ఉ॥ 6.00 వందేమాతరం, శుభోదయం, ప్రసారి విశేషాలు 6.10 భక్తి రంజని 6.40 అంగములో వార్తలు 6.45 సుగంధ సంగీతం 6.50 పాలం పనులు 7.00 తెలుగులో వార్తలు 7.15 సంగీత శిక్షణ: (సీనియర్లకు) 7.30 అమరవాణి 7.45 హిందీ పాఠము 8.00 హిందీలో వార్తలు 8.15 అంగములో వార్తలు 8.30 బొమ్మరిల్లు 9.15 ప్రసారి సమాప్తి.

మ॥ 11.45 చిత్రతరంగిణి 12.30 కార్యక్రమ కార్యక్రమం 1.00 రంగవల్లి 1.30 ఆంగ్లములో వార్తలు 1.40 పిడి ఉంటలు 1.50 తెలుగులో వార్తలు 2.00 వాతావరణ సూచన 2.01 సహస్రముఖ్ ఖాశిం సాహెబ్; కారిసెట్ 3.00 పునర్జన్మ నాటిక 4.00 ప్రసారి సమాప్తి.

సా॥ 5.30 ప్రయాణ లక్ష్మీకాంతమ్మ 5.55 సాయి ప్రకటనలు 6.00 అంగములో వార్తలు 6.05 ప్రాంతీయ వార్తలు 6.15 గాంధీ సత్యవచోనిరతి బుర్రకథ 6.25 వ్యవసాయ దారులకు వార్తాప్రసారం 6.30 గాంధీ సత్యవచోనిరతి బుర్రకథ 7.00 తెలుగులో వార్తలు 7.15 పంటసీమలు 7.45 తెరణ భారతి 8.15 బురిడి లక్ష్మీబాయిడు 8.45 హిందీలో వార్తలు 9.00 అంగములో వార్తలు 9.15 రాగం, తానం, పల్లవి (హైదరాబాద్ నుండి రిలే 10.00 హైదరాబాద్ పలె 10.30 అంగములో వార్తలు 10.35 జనగణమన ప్రసారి సమాప్తి.

రష్యన్‌భాషా విద్యార్థి సంఘం పక్షాన లెనిన్ శతజయంతి

హైదరాబాద్, ఏప్రిల్ 24 (యు.ఎన్.ఐ)

యూనివర్సిటీ ఆర్ట్సు అండ్ సైన్సు కళాశాల ప్రిన్సిపాల్ డాక్టర్ ఆచార్యేంద్రశర్మ అధ్యక్షతనఉస్మానియా విశ్వవిద్యాలయం రష్యాభాషా విద్యార్థి సంఘంవారు నిన్న లెనిన్ శతజయంతి ఉత్సవం జరుపుకున్నారు.

లెనిన్ జీవితంలో వివిధ ఘట్టాలను చిత్రించే చిత్రపటాల ప్రదర్శనను వైస్ చాన్సలర్ డాక్టర్ రావాడ సత్యనారాయణ ప్రారంభోత్సవం చేశారు.

పార్లమెంటు సభ్యుడు డాక్టర్ రశీద్ అహ్మద్, డాక్టర్ గౌతమ్‌మాథుర్ మొదలగు విద్వాంసులు లెనిన్‌కు తమ శ్రద్ధాంజలి ఘటించారు. విజిటింగ్ రష్యన్ ఆచార్యులు, సోవియట్ ప్రయివేటు కంపెనీలో పనిచేస్తున్న రష్యా ఇంజనీర్లు ఈ సమావేశంలో పాల్గొన్నారు.

టీచర్లపై దాడులు

(1వ పేజీ తరువాయి)

పోలీసులకు ఇతర ఎగ్జిక్యూటివ్ అధికారులకు అప్పగించాలని శ్రీ రఘువీర్ సింగ్ శాస్త్రి (ఇండి) సూచించగా ఈ పనిలో ప్రమాదంఉన్నది కావున దీనిని పోలీస్‌వంటి శాఖలకు లేక అధికారులకు అప్పగించాలనడం సరికాదని డాక్టర్ రావు అభిప్రాయపడినారు.

తాము ఈ విధంగా అంటున్నామంటే ఉపాధ్యాయులు ప్రమాదాలకు గురికావాలని కాదని పరీక్షల పర్యవేక్షణ పోలీస్ వారి భాధ్యత కాదని డాక్టర్ రావు వివరించారు.

శ్రీ ప్రకాశ్ వీర్ శాస్త్రి కేసి ఏ ప్రశ్నకు సమాధానమిస్తూ మేన్‌పురిలో ఒక ఉపాధ్యాయునిపై దాడి జరిగినప్పుడు అట్టి కేసులలో సత్వరపరిహారాన్ని ఇచ్చే విధముగా రాష్ట్రాలతో సంప్రదించగలని ఉపాధ్యాయ సంక్షేమ నిధినుండి సహాయపరిహారాన్ని ఇవ్వలని కేంద్ర విద్యాశాఖ సూచించవలసిన డాక్టర్ రావు అన్నారు

కొలంబియాలో తిరుగుబాటు యత్నాల అణచివేత

బొగోటా, కొలంబియా ఏప్రిల్ 24 (రాయిటర్)

మాజీ నియంతృత్వపాలకుడు గోజాస్‌పై అనుకూలురైన సైనికుల తిరుగుబాటును సైనికదళాలు అణచివేశాయి

రెండు చోట్ల ఇలా తిరుగుబాటు ప్రయత్నాలు జరిగాయి రెండు చోట్ల కూడా సైనికదళాలు తిరుగుబాటును అణచివేశాయి

పదాతి, వైమానిక దళాలకు చెందిన పలువురు ఉన్నతాధికారులను అరెస్టు చేసినట్లు ఉన్నతప్రభుత్వ వర్గాల వారు వెల్లడించారు

నేడేచూడండి

వినోద భరితం

అని నిన్న ఈ చిత్రాన్ని చూచిన వారంతా పొగుడుతున్నారు

KISHORE SAHU'S

Pushpanjali

EASTMANCOLOR

MUSIC LAXMIKANT-PYARELAL

కిషోర్ సాహూస్

పుష్పాంజలి

(ఈస్టుమన్ కలర్)

సంజీ, సైనాసాహు, ఫర్యాల్, ప్రేమనాథ్, లలితాపవార్, ఓంప్రకాష్

నవరంగ్ హైదరాబాద్ | ఆషా మలిబండ

ప్రకాష్ మంగళ్‌హాట్ | కల్పన కవాడిగూడ

మినర్వా- సికిందరాబాద్

నేడు, రేపు 4 ఆటలు:
12-15, 3-15, 6.30, 9.30

ముందుగా మీ సీట్లు రిజర్వుచేసుకోండి. బి. మరిజేశ్వరరావు అండ్ కంపెనీరిలీ ఇం.

వివాహాది శుభ కార్యాలకు

చీరెలు

బెనారస్, కంచి, రియల్ కోరా, రాసిల్క్, డ్రెస్ మెటీరియల్స్

సందర్శించండి:

సంస్థా

గద్వాల్ చేనేత కేంద్రం

అబిడ్స్ సర్కిల్, హైదరాబాద్ - ఫోన్: 43918

(H.A.)

బుష్ బారన్

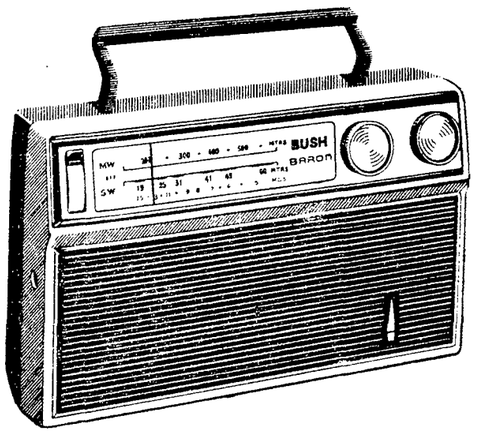

* మరే ఇతర పోర్టబుల్ రెండు బ్యాండ్ ట్రాన్సిస్టర్‌కు దీనికున్నంత పెద్ద 12.7 సెం.మీ. స్పీకరే లేదు. మంచి ట్యూనింగ్ ఎనేర్చ సేవలను వినవచ్చు.
* బ్యాటరీలకు విడి కంపార్టుమెంట్
* ప్రపంచంలో అన్ని స్టేషన్లు వినిపించే చిన్న మన రెండు బ్యాండ్ పోర్టబుల్ సెట్

వెల రు. 200

సెంట్రల్ ఎక్సైజు కలుపుకొని

సానికి పన్నులు అదనం

జేపీ ఎలెక్ట్రానిక్స్

రాష్ట్రపతిరోడ్, సికిందరాబాద్

అధికారిక డీలర్స్

1. ఉత్తర్ వార్ సర్స్, ఆదిలాబాద్
2. లాయ్ మెడికల్ సర్స్, సిరిపూర్ కాగజ్‌నగర్
3. రెవ్వా బ్రదర్స్, మంచిర్యాల
4. మోహన్ ట్రేడర్స్, ఖమ్మం
5. తిరుమల ఎలెక్ట్రానిక్స్, మిర్యాలగూడ
6. కాస్మా పాలిటన్ రేడియో సెంటర్, నల్గొండ
7. ఎమ్. అజీజ్ అండ్ కంపెనీ, బోధన్
8. రమేశ్ రేడియోహౌస్, పరకాల
9. బాలాజీ యుసైడ్ ఏజెన్సీస్, మహబూబ్‌నగర్
10. ఇంటర్నేషనల్ రేడియోహౌస్, కరీంనగర్

అందమైన చీర ధరించి లజ్జతో అవనతవదన అయిన పెళ్ళికూతురు

మీకు నచ్చిన చీరెలను—బెనారస్, కటాన్, ధర్మవరం, కంచి మొదలైన అనేక రకాల నుంచి ఎన్నుకోండి—
అందమైన డిజైనులు-నయనపర్వమైన రంగులు

ఆర్.ఆర్. గోపాల్

పటర్‌గట్టి—హైదరాబాద్

(A.A.)

తృప్తి పడ్డ సభ్యుని ముఖ వర్చస్సు

హాయి అంటే అతనిదే! మార్గదర్శి చిట్‌ఫండ్‌లో చేరినందుకు హాయిగా ఉన్నాడు. మార్గదర్శి చిట్‌ఫండ్ అతని మనసును తేలిక పరిచింది. అవసరమొచ్చినప్పుడు ఒకేసారి పెద్దమొత్తం, పొందగలుగుతున్న పంగతి అతనెరుగును మార్గదర్శి పద్ధతి, అతనికి లాభసాటిగల పెట్టుబడి అని ఋజువైంది. అతని పొమ్ము మంచి లాభాలు సమకూర్చి పెడుతున్నది. అతని డబ్బు పె.....రు.....గు.....తు.....న్న పద్ధతి అతనికెంతో నచ్చింది. ఆంధ్రప్రదేశ్‌లో సుస్థిరంగా నెలకొనియున్న అతిపెద్ద చిట్‌ఫండ్ సంస్థ మార్గదర్శి ఒక్కటి! లాభసాటిగా ఉండే పెట్టుబడి పథకంకోసం మీరు ఎదురు చూస్తున్నారా? మార్గదర్శి చిట్‌ఫండ్‌తో తృప్తి పడుతున్న వర్ధమాన సభ్యుల జాబితాలో మీరూ చేరండి!

డబ్బుకోసమేనా మీ చింత? మార్గదర్శి వున్నది మీ చెంత!

మార్గదర్శి చిట్‌ఫండ్ ప్రైవేట్ లిమిటెడ్

హెడ్ ఆఫీసు అబిడ్ సెంటర్ హైదరాబాదు 1 ఫోను. 46225

బ్రాంచి బిసెంట్ రోడ్డు విజయవాడ 2 ఫోన్ 7797

kiron

Printed by K. R. Pattabhiram B A for the Propriet of the D c Chronicl Press 36 S in Devi Road Secunderabad Managing Editor & Publisher: K. R Nandagopal L.M E E. Editor Gora Sastry